TAMBIÉN BAJA EL RENDIMIENTO A TRES MESES

Ver Finanzas 11-A

Mínimo histórico de Cetes a 28 días: 6.18%

0 AÑOS siendo
mejor diario
la región
ércoles 5 de Diciembre
2001
pic, Nayarit
ww.meridiano.com.mx

Meridiano de Nayarit

ARBOL de los deseos

¿A quién creerle?

Para el PAN aún hay margen para aprobar la Reforma Fiscal

Felipe Calderón Hinojosa se reunió con el secretario de Gobernación, Santiago Creel Miranda para comentar sobre diversos temas de in[illegible] informo

México al borde de su límite: Coparmex

Alerta el presidente de la Confederación Patronal de la República Mexicana, Jorge Espina Reyes, que no podrá sostenerse si no se aprueban las reformas fiscales

Finanzas 11-A

EN LA CALLE EN MATERIA LITERARIA

Pobreza intelectual y política de dirigentes estatales del PRI

ACEBO

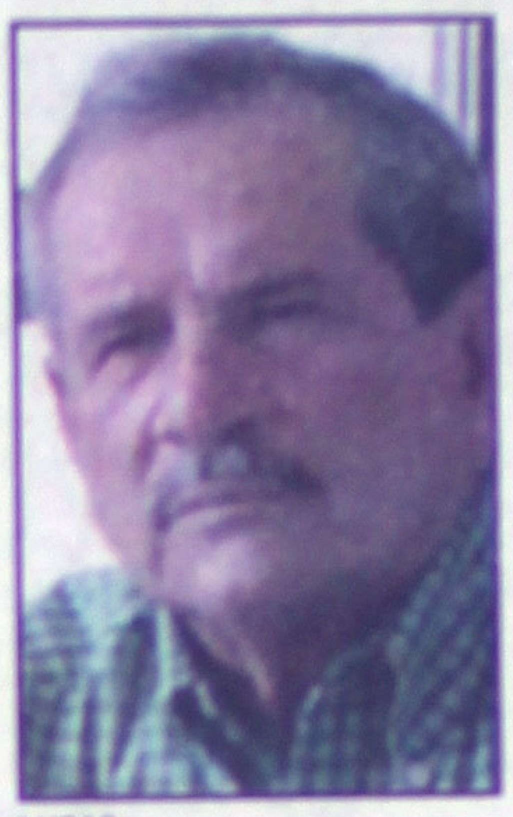

LUCAS

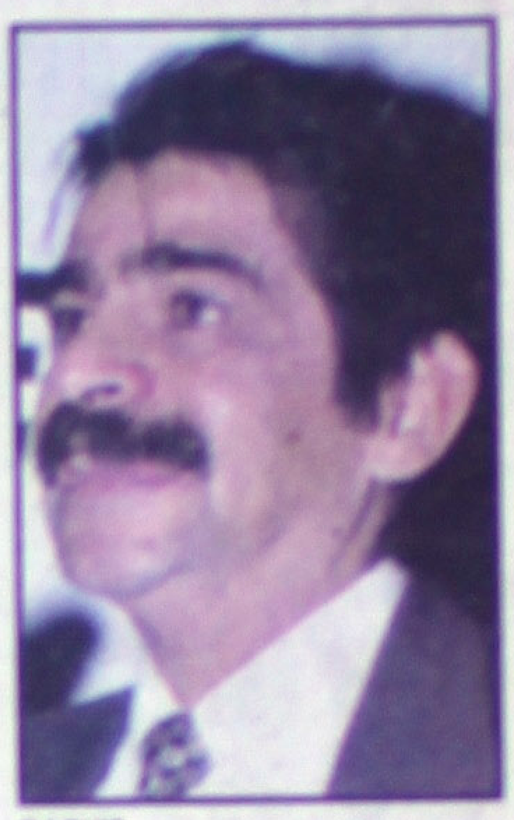

BACHIS

NO TIENEN CUADROS NI PARA REDACTAR UN COMUNICADO

Sin ningún recato exhiben su desnúdez cultural

Las bases del tricolor merecen otra clase de líderes

Pero siguen tercos en hacer el ridículo haciendo boruca

Ver Serpentina 2-A

En Tepic

Ayuntamiento admite sus irregularidades

...embargo, fue una ...sión que se tomó ...tá soportada en ...determinación que ...ejerció por diver... factores», indicó

«**La adquisición** de vehículos no fue ilegítima, pero es un procedimiento irregular, lo reconozco», dijo

«**Sólo es parte** de un ejercicio diferente que tuvieron oportunidad los regidores de opinar al respecto», mencionó ESTADO 8-A

Para el 2002

Valora PRD posibles alianzas: JICO

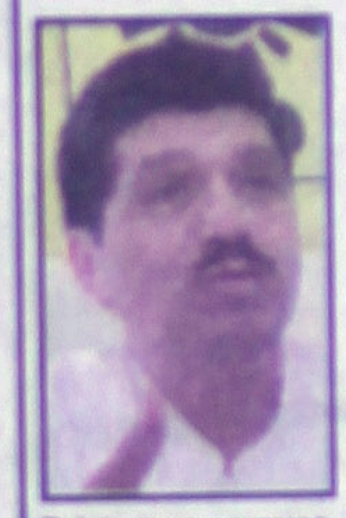

Existe gran respuesta de la ciudadanía a mi proyecto político, sostuvo en conferencia el candidato a la alcaldía de Tepic

«**Aunque** hay algunos más que pretenden que busquemos reeditar la alianza del 99, es un asunto que no está resuelto»

«**Me sumaré** a la decisión del partido en base a los que contiendan», señaló el legislador Isabel Campos ESTADO 8-A

ESTRENA AUTO MARIA EUGENIA

...PRESIDENTA MUNICIPAL DE TEPIC, María Eugenia Jiménez de Vargas, estrenó ayer uno de los 62 carros ...os de recolección de basura.

Corte Dic. 4 de 2001

ARBOL de los deseos

SUETERES 4480
JUGUETES 3085

¡GRACIAS NAYARIT!

Aprobado en el Congreso

Viviendas en La Cantera

Tras horas de discusión, por unanimidad quedó autorizado el Plan parcial de la Reserva

Solicitarán diputados punto de acuerdo para solicitar atención a demandas de grupos sociales LOCAL 3-A

YASIR ARAFAT:

entre la espada hebrea y la pared palestina

Primero con las bombas y luego con las palabras, Israel situó ayer a Yasir Arafat en el epicentro de su ira. Un ataque con misiles destruyó parte del complejo aeroportuario y de la flota de helicópteros del líder de la Autoridad Nacional Palestina (ANP) en Gaza, que se encuentra a unos 70 metros de distancia de la vivienda de Arafat y a 200 metros de sus oficinas.

INTERNACIONAL 12-A

POR GUILLERMO AGUIRRE

La Serpentina

- Pobreza intelectual y política de la dirigencia estatal del PRI
- No tienen cuadros ni para redactar un comunicado
- Sin ningún recato exhiben su desnudez cultural
- Las bases del tricolor merecen otra clase de líderes
- Pero hay siguen ,tercos en hacer el ridículo haciendo boruca

Ayer leímos un documento del Partido Revolucionario Institucional publicado como inserción pagada en los diaritos tepiqueños y que hizo que nos cagaramos de risa cuando menos a los que nos tocó verlo antes de que se publicara en esta redacción. En ese documento de muy pobre lenguaje y de cuatro parrafitos en cuatro líneas cada uno, le dicen a la " opinión pública",lo que ocurre en 26 meses del actual gobierno estatal. En esos cuatro parrafitos de cuatro líneas cada uno –da la por el monólogo avasallante y esto si estuvo cabrón, ¿no le parece?.. ya estuvo, cuánta teoria política, qué análisis tan impresionante, ¿verdad?, para luego rematar. " se decide sin razonar" , pero luego después de todo este enorme cuestionamiento político que haría ruborizar al maestro JESUS REYES HEROLES, nos dicen que una asamblea nacional los fortaleció para manifestarse en cinco puntos.

En los que en 30 líneas, menos de las que les caben a una hoja tamaño carta y a 64 golpes mecanográficos, le dicen a la opinión pública que ellos son quienes tienen la solución a los problemas de Nayarit y hablan de escenarios ideales y naturales para el debate, bla, bla, bla, y la interlocución política en México, bla, bla, bla, para decir finalmente que no le entran a la renovación democrática, como si no lo hubieramos "sabido de antemano" y eso sería lo segundo.

Lo tercero que no coinciden con el gobierno y lo cuarto que los problemas de Nayarit, no son técnicos sino son cosas del acomodo burocrático, lo que equivale a la formulita aquella

impresión que lo redactó LUCAS VALLARTA-, dan una lista de calificativos tan pasados de moda que muchos ya no se usan y un manejo idiomático tan pobre que dan lástima y dicen: " El poder ejecutivo no tránsita por el sendero de la transición política...bla, bla, y bla, reclamada por los nayaritas" y vuelven a decir: " no se gobierna para todos, sino para unos cuantos, bla, bla, y bla,... se reviven prejuicios que estigmatizan y ofenden", este humilde plumífero vuelve a sollozar de lo convencido de tan contundentes y demostrativos adjetivos, pero luego rematan: " se premia al servilismo abyecto". OJO, aquí lector que no le vaya a pasar la palabra ABYECTO porque es el sumun o el equivalente a un do de pecho sostenido de PAVAROTI, ¡ahh! pero no me abandone la lectura porque viene lo mejor; dicen que el gobierno de Nayarit " Sustituye el diálogo plural de "quítate para que me ponga yo".

Y el quinto nos anuncia que un consejo político estatal del PRI, determinará una propuesta alternativa para el desarrollo de Nayarit, o sea, que finalmente no presentan nada de nada, y que tenemos que esperar y que debemos creerle nuevamente al PRI, porque ya cambiaron, porque ya le van a hacer caso al pueblo y bla, bla, bla y bla, bla, bla.

Todo lo anterior cupo en una cuartilla de texto a la que le acompañaban tres cuartillas de firmas y no analizamos a los distinguidos signatarios, puro compa que nunca en su vida ha dado golpe y que lloran por la herida como se ve...pobres priístas con estos ideólogos TOÑO ECHEVARRÍA no ha de ver pegado el ojo en toda la noche, despues de leer sus críticas, pero carcajeándose...ji, ji, ji, jo, jo, jo, ju, ju, ju,, ja, ja,ja,ja...hasta mañana

Hemos recibido algunos ejemplares de la revista «Hablemos lo que interesa», es un importante esfuerzo del director HECTOR GAMBOA QUINTERO, que esperamos tenga éxito en su empeño e insistencia por continuar incursionando en el mundo literario...¡suerte y gracias!

PARTIDO REVOLUCIONARIO INSTITUCIONAL NAYARIT

PRI C.D.E

A la Opinión Pública:

En nuestra entidad desde hace más de 26 meses padecemos un escenario de autoritarismo, intolerancia política, de cerrazón al diálogo, de quebranto a la legalidad, de atonía económica y de profundo desencanto social. El Poder Ejecutivo no transita por el sendero de la transición política reclamada por los Nayaritas.

No se gobierna para todos, sino para unos cuantos. Se reviven prejuicios que estigmatizan y ofenden. Se premia al servilismo abyecto. Se patrocinan descalificaciones y revanchas contra quien piensa distinto. Se sustituye el diálogo plural por el monólogo avasallante. Se impone sin escuchar. Se decide sin razonar.

En ese escenario de beligerancia gubernamental no convalidada por la sociedad, el Titular del Poder Ejecutivo reclama la participación de las fuerzas políticas en la conformación y aplicación de un Acuerdo para el Desarrollo Político, Económico y Social de Nayarit.

Ante tal convocatoria, nuestro partido, fortalecido por los resultados de su XVIII Asamblea Nacional, tras haber escuchado la voz de sus militantes y en franca Unidad.

MANIFIESTA

Primero.- El acuerdo propuesto aparece en forma tardía, tras más de dos años de políticas estatales de agresión permanente que no han propiciado ningún diálogo constructivo entre los partidos políticos y el Poder Ejecutivo. Es una propuesta deficiente e incompleta, que emerge unilateralmente, sin cabildeos previos, y sin generar las más mínima credibilidad respecto de sus propósitos. Ni en su forma, ni en su fondo, el acuerdo es la respuesta adecuada a los reclamos de la mayoría de los Nayaritas.

Segundo.- Reconocemos que las cámaras y Asambleas legislativas son actualmente el escenario ideal y natural para el debate y la interlocución política en México. Por ello, nos pronunciamos a favor de que sea el H. Congreso del Estado de Nayarit, y no la Mesa de la Democracia, la instancia para que confluyan las diversas opiniones en torno al Acuerdo presentado por el Ejecutivo. Los poderes instituidos no pueden se suplementados por organismos temporales, con fines parciales y sin la legitimidad ni representatividad requeridas para un diálogo mayúsculo.

Tercero.- No coincidimos con las prioridades determinadas por el Gobierno del Estado en dicho Acuerdo, que es omiso en acciones tendientes a restituir la legalidad y corregir vicios que persisten en la administración pública. No queremos suscribir un Acuerdo carente de autocrítica, ni de compromisos serios por parte de las autoridades. Las visiones tendenciosas no abonan a la construcción de acciones en pro de una transición esperada.

Cuarto.- Consideramos que le problema del desarrollo de Nayarit no es de carácter técnico, sino de funcionamiento del gobierno. Se debe impulsar para ello un rediseño institucional que replanté el papel del Estado, del gobierno y de todo el entramado institucional en los asuntos centrales del desarrollo.

Quinto.- El Consejo Político Estatal del PRI determina el contenido de nuestra propuesta alternativa de Acuerdo Político para el Desarrollo de Nayarit. Los diagnósticos superficiales y las propuestas meramente cosméticas solo reflejcn irresponsabilidad e insensibilidad política. Los males que aquejan a Nayarit no son pocos, ni de talla menor. Requieren un abordaje más profundo y menos simplista. Trabajaremos en esá tarea con dedicación y profesionalismo.

ATENTAMENTE
"Democracia y Justicia Social"
Rúbrica

PRESIDENTE DEL C.D.E. DEL PRI
DR. JOSE LUCAS VALLARTA ROBLES

SECRETARIO GENERAL
C.P. EFREN VELAZQUEZ IBARRA

SRIO. GENERAL DE LA CTM
MARCO A. FERNANDEZ RODRIGUEZ

SRIO. GENERAL DE LA CNOP
LUIS ALBERTO ACEBO

SRIO. GENERAL DE LA CNC
HILARIA DOMINGUEZ ARVIZU

PRESIDENTE DE LOS JOVENES
JERMAN MORA QUIÑONEZ

PRESIDENTA DEL C.I.M.
CORA CECILIA PINEDO ALONSO

PRESIDENTA DEL C.N.C.
MARTHA LUISA HERMOSILLO GLEZ.

COORDINADOR M.T.
OSCAR VILLANUEVA NAVARRETE

DIPUTADOS FEDERALES

DIP. NEY GONZALEZ SANCHEZ
DIP. ALVARO VALLARTA CEJEÑA
DIP. J. MANUEL QUINTANILLA B.
DIP. MIGUEL CASTRO SANCHEZ

FIRMAS DEL COMITE DIRECTIVO ESTATAL

CARLOS RUIZ FLORES	SRIO. DE OP. Y ACCION POLITICA
ROBERTO LOMELI MADRIGAL	SRIO. DE ELECCIONES
OBDULIA DELGADO DELGADO	SRIA. DEL PROGAMAS DE ACCION Y GEST. SOCIAL
ZACARIAS UREÑA ACOSTA	SECRETARIO DE ADMON Y FINANZAS
J. TRINIDAD ESPINOZA MARTINEZ	PRESIDENTE ESTATAL DEL ICADEP
OSCAR GONZALEZ BONILLA	COORDINADOR DE PRENSA
SERGIO MARTIN ZAMORA BASTOYO	COORD. DE LA COM. PARA LA DEF. DE LOS
[illegible] A. PLASCENCIA FLORES	SECRETARIO TECNICO DEL C.P.E.
YOLANDA DEL REAL UREÑA	PRESIDENTA DE DESARROLLO COMUNITARIO
ESIDERIO CARRILLO CHAVEZ	SRIO. DE ACCION INDIGENA

Y LAS FIRMAS DE LOS VEINTE PRESIDENTES DE LOS COMITES MUNICIPALES

SENADORES

SEN. MARCO ANTONIO FERNANDEZ RGUEZ. SEN. MIGUEL A. NAVARRO

PRESIDENTES MUNICIPALES

ENRIQUE JIMENEZ LOPEZ	J. ANTONIO RUIZ FLORES
FRANCISCO [illegible] IBARRA	ROBERTO [illegible] CALCABA P.
ALONSO ARMAS SALAZAR	JUAN MANUEL ROCHA P.
LUIS CARLOS TAPIA PEREZ	SERGIO SANDOVAL PAREDES
JUAN AGUIRRE CHAVEZ	JOSE REYES LOPEZ VERDIN
VICTOR [illegible]	ANDRES BOGARIN SERRANO
SIMON [illegible]	ENRIQUE DEL REAL BUGARIN

DIPUTADOS LOCALES

DIP. ESIDERIO CARRILLO CHAVEZ	DIP. BENIGNO NAVARRO ARAMBUL
DIP. JOSE GPE. FLORES GARCIA	DIP. CARLOS E. GARCIA CAMBERO
DIP. RAUL MEJIA GONZALEZ	DIP. HILARIA DOMINGUEZ ARVIZU
DIP. CORA CECILIA PINEDO ALONSO	DIP. FILIBERTO DELGADO SANDOVAL
DIP. ANTONIO SALAZAR GUERRERO	

REGIDORES

TEPIC	XALISCO
REG. MANUEL H. COTA JIMENEZ	RAUL GUTIERREZ CASILLA
REG. JULIO MADRIGAL GONZALEZ	ALBERTO GUZMAN SANCHEZ
REG. CARLOS CASTILLON	FAUSTINO GARCIA IBARRA
REG. FLAVIA URENA MONTOYA	
REG. GLORIA E. LOERA AMADOR	

SAN BLAS	SANTIAGO IXC.
MA. LEONOR QUEZADA NAVARRETE	RAFAEL DURAN RODRIGUEZ
DOROTEO GUTIERREZ JIMENEZ	TOMAS RODRIGUEZ [illegible]
MIGUEL GONZALEZ NAVARRO	MARCO ANTONIO ZATARAIN [illegible]
	DAVID RODRIGUEZ [illegible]

RUIZ	TUXPAN
MAXIMINO PANUCO RIVERA	MARCO ANTONIO VEGA TAPIA
	PEDRO [illegible]
	HECTOR ENRIQUE [illegible]

ABC

OFRECE EN VENTA, A PRECIO DE REMATE, LOS SIGUIENTES BIENES:

1) - HUERTA DE MANGOS
APROXIMADAMENTE 200 ARBOLES
VARIEDADES: MANILA, KENT & KEITH
SUPERFICIE 4 - 50 - 00 HAS.
UBICACIÓN: LAS GUASIMAS, MPIO. SANTIAGO IXC.

2) - 4 (CUATRO) TANQUES DE ALMACENAMIENTO (PARA AGUA, COMBUSTIBLE, ALIMENTO PARA GANADO, ETC.)
DOS DE CAPACIDAD APROXIMADA 22 MIL LITROS
DOS DE CAPACIDAD APROXIMADA 10 MIL LITROS
TIPO DE PLACA 3/16
PESO APROX. 2,179 KG Y 1,276 KG RESPECTIVAMENTE

3) - VIGAS Y ESTRUCTURAS DE FIERRO, DE VARIAS MEDIDAS.

4) - AIRE ACONDICIONADO INTEGRAL CON CAPACIDAD PARA LOCAL DE 200 MT/2.

5) - ENCICLOPEDIA ESPASA-CALPE (97 VOLUMENES).

INFORMES
COLIMA No. 159 SUR
COL. SAN ANTONIO
TEPIC, NAYARIT
TEL. 213-57-70

Meridiano de Nayarit

Sociedad Interamericana

Director General
DR. DAVID ALFARO
david@alfarodigital.com
Director Comercial
Lic. Felipe de Jesús Sánchez Villegas
felipesv@nayar.uan.mx

MERIDIANO de NAYARIT
Director GUILLERMO AGUIRRE
e-mail:
meridiano@tepic.megared.net.mx
Oficinas generales: Zapata 73 Pte.
Tepic, Nayarit. Tels. 12-01-45, 16-37-18, 16-72-88,12-94-18 y 12-66-30.

MERIDIANO DE LA COSTA
Norma Flores
lacosta@tepic.megared.net.mx
Jiménez 70, Santiago
Ixc., Nay.

MERIDIANO DEL NORTE
Nicolas Aldecoa P.
Hidalgo #144 Ote
Tecuala Nayarit Tel. 01325 321-75

ame
Asociación Mexicana de Editores de Periódicos A.C.

Publicación periódica autorizada. Registro de SEPOMEX Numero 10881 [illegible]

En caso de suspensión o de cualquier edición, sección o anuncio específico de Meridiano, por cualquier causa, solo aceptamos responsabilidad para la reposición de publicidad en la siguiente edición

Entregaron 65 carritos

Renuevan equipo de recolección de basura

nsparencia en el manejo del
upuesto asignado a Servicios
cos permitió la renovación,
noció la presidenta municipal

cumplirá a la población que
ma una ciudad digna», aseveró
nez de Vargas

IANO

.- La transparencia en el manejo del puesto asignado a la Secretaría de Servicios os municipales, hizo posible un ahorro de il pesos con el que se compraron 65 carritos gicos para recolección manual de basura mo la rehabilitación de las áreas de trabajo enes laboran barriendo las calles.

aldesa María Eugenia Jiménez de Vargas entrega de estos instrumentos de trabajo nes día a día recorren las calles y avenidas las cuatro de la mañana para cumplirle a la ción que reclama una ciudad digna de una l.

smo, Jiménez de Vargas reconoció que a inicio de este trienio el área de Servicios Públicos era muy deficiente y sólo con el trabajo de todos incluyendo la participación ciudadana, se ha podido abatir la mala herencia de otras administraciones. Los invitó a seguir trabajando con todo su esfuerzo a pesar de en muchas ocasiones no se reconozca ni valore su labor, pero que causa mucha satisfacción.

Por su parte, el Secretario de los Servicios Públicos, Dr. Leonardo Torres Soltero mencionó que a pesar de la reducción de 20 millones de pesos que sufrió el presupuesto de este año del área que encabeza, se logró un ahorro para dotar de mejores condiciones de trabajo al personal de Aseo Público. Agregó que a inicio de la administración, las instalaciones eran totalmente insalubres e inadecuadas para el ejercicio laboral además de carecer de áreas sanitarias.

También se contó con la presencia del director de Aseo Público, Profr. Jesús Suárez, María Antonia Trejo en representación del SUTSEM, el Lic. Raúl Domínguez García de la Secretaría de Hacienda, así como los Regidores José Neri Torres y Miguel Ángel Arce Montiel.

(Foto digital: Mike Rosales/MERIDIANO)

65 CARRITOS DE RECOLECCIÓN de basura manual fueron entregados ayer al personal de Servicios Públicos Municipales de Tepic.

Aprobado en el Congreso

viendas en La Cantera

urdes Vázquez
IANO

- Tras horas de cabildeo por de las diversas fracciones entarias representadas en el reso del Estado, el Pleno ó por mayoría el decreto que za la publicación del Plan l de Desarrollo Urbano de la va Territorial de «La Cantera», nicipio de Tepic.

na serie de planteamientos y nes en tribuna de parte de los adores, éstos dieron miento a la Ley que señala otros cosas, que al poder tivo le confiere la autorización de la publicación del Plan l de Desarrollo Urbano.

mbargo, los diputados dieron en manifestar que arán en la elaboración de un de acuerdo para solicitar a las dades estatales y municipales ción a las demandas de los s sociales en materia de a, también la solicitud a ambas autoridades para la iniciación de cualquier procedimiento o vía legalmente procedente, a efecto de que se reúnan las condiciones para la construcción de un mercado municipal y con ello se de respuesta a un requerimiento de servicio público indispensable para la población con estricto apego al Estado de Derecho.

En la sesión también fueron aprobados por unanimidad los decretos, primero el que adiciona un párrafo al Artículo Segundo del Decreto 6273 relativo al inmueble de la Asociación de Periodistas y Escritores de Nayarit; y el segundo a la modificación del Título Cuarto y se adiciona un segundo párrafo al Artículo 113 de la Constitución Política de los Estados Unidos Mexicanos, relacionado con la responsabilidad patrimonial del Estado. Entre otros asuntos tratados el diputado Abelino Ramos Parra presentó una propuesta de modificación del Artículo 711 del Código Civil vigente en el Estado.

Más tarde, el diputado Antonio Sáizar Guerrero dio lectura a una carta abierta publicada este martes en los periódicos locales sobre en el que se manifiesta entre otras cosas que el Partido Revolucionario Institucional se «pronunció a favor de que sea el Congreso del Estado, y no la Mesa de la Democracia, la instancia para que confluyan las diversas opiniones en torno al Acuerdo presentado por el Ejecutivo».

NES PROXIMO PARECE EL SECRETARIO NANZAS

utados de la XXVI legislatura n acordaron en sesión pública na que se citará al Secretario de zas, Antonio Simancas Robles, ue el próximo lunes comparezca s comisiones correspondientes ue explique los detalles de la esta de Egresos para el ejercicio uestal del año 2002, enviada jecutivo del Estado al Congreso tado.

al efecto a solicitud Comisión de enda y Cuenta ca, se citará al tario de Finanzas el día 10 de bre a las 10 horas, ala de comisiones ban Baca rón», para que e y precise nación sobre la va de presupuesto resos del estado mencionada.

N DIPUTADOS TIENDA LEMA DE ERCIANTES DE ABITOS

En misma sesión, tras ntensa discusión, probado por la blea legislativa, un do parlamentario ue se solicitará al nador del Estado yuntamiento de ostela, que en cio de sus ados y de los mentos de inación que al se implementen, an la gestiones de problemas que ntan los pequeños rciantes de la ización «Digna », de Rincón de abitos.

erdo contempla

Por anuncios espectaculares

No perdonará Tepic adeudos de empresas

* «Tendrán que respetar el ayuntamiento y ponerse al corriente», advirtió la presidenta municipal
* «Daremos reordenamiento legal al Reglamento la próxima semana», anunció Jiménez Valenzuela

Por Lourdes Vázquez
MERIDIANO

Tepic.- Con la finalidad de hacer cumplir el Reglamento de Anuncios Municipal y de que se cubra un adeudo de alrededor de 2 millones de pesos, el Ayuntamiento de Tepic ha determinado retirar todos los espectaculares tanto de las instancias gubernamentales como particulares en esta capital nayarita, así lo manifestó la presidenta municipal de Tepic, María Eugenia Jiménez Valenzuela.

La alcaldesa de Tepic señaló que tal situación ha sido determinada por el Ayuntamiento debido a que aún no se ha respetado el reglamento existente, "por ello, el que es buen juez por su casa empieza y ya dimos la instrucción de que el espectacular del Ayuntamiento sea retirado para que podamos entrar en una negociación con el gerente de la empresa Display que es la que se encarga de negociar la instalación de los mismos en esta capital, además de que estamos ya convocando para la próxima semana una reunión con los empresarios y darle un reordenamiento legal a ésto", consideró.

Aseveró Jiménez Valenzuela que es un reglamento que deben de atender todos los tepicenses, respetuosos de los ámbitos de gobierno "y en este sentido no tenemos porque anhelar que en otras ciudades capitales, en otros centros, la imagen de una ciudad sea diferente a la de nosotros, debemos de cuidar la imagen de una capital del estado y el patrimonio de todos".

Principalmente, la administración municipal, indicó, tendrá que recuperar el adeudo por concepto de instalación de espectaculares que es de 2 millones de pesos y que no se ha cubierto aún, "hay un convenio anterior que es a lo que pretendemos llegar para a que se cumpla y luego que se atienda lo que está reglamentado, que se respete por todos".

También expresó que platicarán con el gobierno estatal antes de proceder a retirar los espectaculares que ha colocado en la ciudad, "creo que la comunicación, la buena relación, el respeto institucional que nos merecemos ambos nos puede dar un buen resultado para que las cosas se ordenen bien, conforme a la ley".

Hey...shtt...shtt
Ya te enteraste
YA ESTAMOS EN TEPIC
Te ofrecemos una amplia variedad de productos para tu negocio de computadoras y accesorios a precios de mayoreo !!!

DISTRIBUIDOR MAYORISTA DE COMPUTADORAS Y ACCESORIOS LÍDER EN EL PACÍFICO ABRE SUS PUERTAS EN ESTA CIUDAD TEPIC NAYARIT

Cases
Monitores
Micros
Memoria
Tarjetas Madres
Impresoras
Mouses
Teclados
Respaldos
CD-Rom
DVD
Bocinas
Consumibles
y Mucho Mas...

Con la mejores marcas del Mercado

calcom

TELEFONO 212.3030
Con 5 lineas

Visítanos en: Av. Insurgentes # 1030 Local "C" Col. Rodeo

6 MESES sin intereses

Viaje ahora

AERO CALIFORNIA

Adquiera sus boletos y paquetes ATP, en SEIS mensualidades sin intereses pagando con sus tarjetas:

Banamex
CITIBANK
do more AMERICAN EXPRESS 6 sin intereses Cards
Serfin

Para reservaciones e información consulte a su Agente de Viajes o llame al: 216-16-36

Condiciones de la promoción: Las compras hechas bajo esta promoción serán descontadas en seis mensualidades con cargos fijos sin intereses. Aplica en todas las tarifas en rutas nacionales e internacionales, tanto en viaje sencillo como redondo, así también como en paquetes ATP de Aero California. Periodo de compra será hasta el 31 de Enero del 2002. La vigencia del viaje dependerá de lo que establezca la reglamentación de la tarifa pagada. Cobros adicionales por revisión de boletos no se incluyen en esta promoción. Reembolsos de acuerdo con la regulación de la tarifa más un cargo adicional de $150.00 pesos. Tarjetas Elegibles: American Express - Participan únicamente las tarjetas emitidas en México con excepción de la tarjeta de crédito American Express, las tarjetas empresariales, corporativas y business. Banamex/Citibank* - Participan únicamente las tarjetas emitidas en México con excepción de las tarjetas de débito, corporativas o business. Serfin - Participan todas las tarjetas excepto las de débito, corporativas, empresariales o business. Para todas las tarjetas, el cargo a diferir o parcializar será por el monto total del boleto o paquete ATP y la compra mínima es de $1,000 pesos.
*(Citibank México es hoy Banco Nacional de México, S.A. Integrante del Grupo Financiero Banamex.)

Por primera vez...

Cuenta México con ahorro intern

* Marcando historia trabajadores reunieron 400 mil millones de pesos en el SAR, informó el dirigente estatal de la CTM

* «Tendrá el Gobierno Federal que aplicar con respeto al esfuerzo los recursos», sentenció Fernández Rodríguez

Por Miguel Gómez
MERIDIANO

Tepic.- El senador priista y representante de la clase obrera del país en el Congreso de la Unión, dio a conocer que todos los trabajadores organizados han logrado un hecho histórico para su país, ya que por primera vez se logró ahorrar una suma importante y que corresponderá al Gobierno Federal hacer buen uso de este recurso, de igual forma que ante tal hecho la clase trabajadora pide un respeto a su esfuerzo realizado, que los trabajadores organizados como los cetemistas y otras organizaciones deben de seguir demostrando su fuerza de unidad para lograr retos sin precedentes.

El senador priista Marco Antonio Fernández Rodríguez, en una importante reunión que sostuvo con sus compañeros cetemistas de Nayarit, dio a conocer que la clase trabajadora organizada del país había logrado un hecho sin precedente, pues por primera vez se logro ahorrar la cantidad de 400 mil millones de pesos, está suma fue reunida por los 23 millones de trabajadores que aportan su dinero al Sistema de Ahorro para el Retiro (SAR). Esto quiere decir que México tiene "ahorro interno" y que ahora "corresponderá al Gobierno Federal administrar y que esos recursos tendrán que ser utilizados en nuevas obras, en gestiones que le sirvan al país para el desarrollo", -aclaro- el senador obrero- que no podemos dejar de entender que si somos los promotores del ahorro en México, también tenemos que exigir cuando menos respeto para la clase trabajadora", precisó. De ahí que el sector organizado como lo es la CTM que tiene el mayor numero de trabajadores organizados tiene que exigir el respeto y los apoyos para sus militantes.

Fernández Rodríguez, señaló que quienes apostaban a que la Confederación de Trabajadores de México (CTM) y el Partido Revolucionario Institucional, (PRI) se desintegraría y corrían la misma suerte, pues ya ven que no, la pasada Asamblea Nacional del PRI ha dejado claro el poder de la unidad que tiene nuestra central obrera y nuestro partido, los cambios realizados hacia el interior del tricolor deben de volver la confianza del pueblo y serán los Estados de Nayarit y México, quienes lo pongan a la practica, porque la fuerza de la clase trabajadora seguirá siendo pilar y soporte del PRI.

Pide a priístas abran los ojos

Dará la espalda el PRI a militantes: Castro

* «Lucharé desde tribuna para impedir el abuso del priísmo por más de 70 años», señaló el candidato del PT

* Persiste el engaño entre dirigentes priístas hacia la sociedad, insistió

Por Lourdes Vázquez
MERIDIANO

EL EXMILITANTE del PRI, Angel Castro Mata, ahora candidato del PT al primer distrito.

(Fotos digitales: Mike Rosales/Archivo/MERIDIANO)

Tepic.- «Angel Castro busca obtener una curul exclusivamente para defender los intereses del pueblo, voy a luchar desde tribuna o donde me corresponda para que las cosas se den como deben de ser, porque no es justo que unos pocos estemos pagando por los que otros pocos hacen», así fue aseverado por el candidato del Partido del Trabajo (PT) a diputado por el primer distrito, Angel Castro Mata.

El candidato petista hizo un enérgico llamado a quienes militan aún dentro del Partido Revolucionario Institucional y han trabajado en las bases a que abran los ojos y se den cuenta de que están siendo engañados y utilizados, poniendo de ejemplo su caso, en el que siendo militante priísta le dieron la espalda diversos grupos a quienes apoyo, incondicionalmente junto con la estructura de Félix Torres Haro, quien en el tricolor no convenía su presencia a intereses de otros grupos.

En este sentido, Castro Mata, con un tono molesto, recordó «en la primera vez que te dan la oprtunidad de representar los intereses o idelogías con la que has tratado de vivir y apegado toda tu vida, se juntan ochos gentes a las que tu apoyaste en determinados momentos, éstas se manifiestan en mi contra y me dan la espalda, el único grupo que tuvo conciencia de apoyarme cuando estuvo en el partido fue Marco Antonio Fernández, quien reconoció nuestra presencia y trabajo, así como el de Felix Torres, a quien los otro ocho no les convenía a sus intereses», afirmó.

Asimismo, el candidato petista señaló que en cuanto a los recursos para financiar la campaña política de los candidatos de su partido, «nos sujetaremos a los montos que se establezca electoralmente; nosotros no vamos a estar preocupados porque un candidato vaya a gastar más o menos que nosotros, la ciudadanía ya vio como trabajan unos y otros y creo que en este momento están desencantados de lo uno y del otro».

No obstante, dijo, el Partido del Trabajo representa una nueva opción para el estado y por tanto a nivel nacional va a otorgarle los apoyos necesarios a sus candidatos, «además no tenemos la necesidad de buscar recursos por métodos ilícitos, ni del gobierno u otra instancia, los candidatos del PT se solventarán de forma individual sus gastos, y también buscaremos recursos por otras vías como diversos actos», explicó.

Al apoyar al PT

Justifica presidente CAC traici al PAN

* «No defiende el síndico del P intereses de colonos de la Inde explicó Alfonso Alavez

* Ignoró el dirigente municipal l queja de «soberbia e incapacid Aguirre Carvajal», agregó

Por Lourdes Vázquez
MERIDIANO

Tepic.- No cabe duda que la diri estatal y municipal del Partido Nacional (PAN), debe estar alerta efervescencia política-electoral que ya que uno de sus militantes y pres del Comité Acción Ciudadana de la Indeco, Alfonso Alavez, está real proselitismo en favor de candidat Partido del Trabajo.

Entrevistado al respecto, el propio en mención argumentó que su post generada porque el Síndico del PAN José Aguirre Carvajal, está traicion su partido así como a la ciudadanía compromiso de servir debido a q defiende los intereses de los colono Indeco, ni de otros ciudadanos.

El denunciante dijo además que esta la interpuso directamente ante el dir municipal de Acción Nacional, José R Cambero Pérez, así como su posic apoyar a otros candidatos diferentes su partido, «todo por la sob incapacidad e inservibilidad de per como el síndico que en lugar de for al partido, representan una vergüenz éste».

Aunque aseguró que no abandona PAN, externó su decisión de apo candidatos petistas o de otros part Ante tal situación, es necesario q Comité Directivo Estatal del blanq tome serias decisiones y haga va Reglamento de Estatutos de su pa contra quienes no cumplen con el ma porque tal parece que hay muchos q dicen panistas de corazón y en los he no lo son.

EDICTOS

EXP. NUM. 82/99

CC. VICTORIANO, PILAR, MARIA, GUADALUPE, JESUS Y SALVADOR VALDEZ FLORES

Por este conducto se les hace saber la radicación del juicio sucesorio intestamentario, expediente número al rubro citado, denunciado por Agustin Valdes Flores, a bienes de Daniel Valdez Hernández, concediendoseles un termino de 20 veinte días, a partir de la ultima publicación, para que comparezca ante este H. Juzgado a deducir y justificar los derechos hereditarios que les pudieran corresponder.

ATENTAMENTE
"SUFRAGIO EFECTIVO. NO REELECCION"
TEPIC, NAYARIT A 22 DE NOVIEMBRE DEL 2001
LA C. SECRETARIO DEL JUZGADO
PRIMERO DE LO FAMILIAR

LIC. NORMA YOLANDA LEPE VELAZQUEZ.

EDICTOS

EXP. NUM. 1044/01

C. LUIS OROZCO MARTINEZ

Dentro del expediente número al rubro indicado derivado del Juicio Divorcio Necesario promovido por MARIA DEL CARMEN RAMIREZ CELIS, en contra de usted, se le notifica que con fecha 26 veintiseis de noviembre del año en curso, se radicó un juicio en su contra y que cuenta con el término de (9) nueve días hábiles para que comparezca a dar contestación a la demanda entablada en su contra bajo el apercibimientos que de no hacerlo el juicio se le seguirá en su rebeldia y se le tendrá por contestada en sentido negativo y las posteriores notificaciones se le haran por medio de los estrados de este juzgado a excepción de las posteriores.

ATENTAMENTE
"SUFRAGIO EFECTIVO. NO REELECCION"
TEPIC, NAYARIT, A 28 DE NOV. 2001
LA SECRETARIO DE ACUERDOS DEL JUZGADO
SEGUNDO DEL PRIMERA INST.
DEL RAMO FAMILIAR

LIC. MARGARITA ZAVALZA ZAVALA

EDICTO

Se notifica a cualquier interesado de las Diligencias de Jurisdicción Voluntaria promovido por GREGORIO DURAN SANCHEZ, tramitados bajo el expediente 442/2001 radicado ante el Tribunal Unitario Agrario Distrito 19 con sede en esta Ciudad de Tepic, Nayarit, solicitando se declare que ha operado la Prescripción Positiva en su favor de dos parcelas ubicadas en PEÑAS, Municipio de Tuxpan, Nayarit, la primera compuesta de 7-00-00 hectáreas, localizadas en la COMUNIDAD DE LA LIMA con las siguientes medidas y colindancias: AL NORTE 326.00 metros con GILBERTO JIMENEZ ARREQUIN, AL SUR 324.00 metros con ROBERTO NAVARRO y CEFERINO DURON LOMELI, AL ORIENTE 235.00 metros con callejón que une a RUIZ y EL VADO y AL PONIENTE 173.00 metros con parcela de PEDRO ALCARAZ; la segunda parcela compuesta po 5-00-00 hectáreas ubicada en LA LOMA DEL FEDERAL con las siguientes medidas y linderos: AL NORTE 100.00 metros con carretera Internacional Tepic-Peñas; AL SUR 102.00 metros con el cerro de PEÑAS, AL ORIENTE 100.00 metros con ROSALINA BARAJAS y DOCTOR JOSE DE JESUS MERCADO CORTES; que se señalaron las ONCE HORAS DEL DIA TREINTA Y UNO DE ENERO DEL AÑO DOS MIL DOS, para desahogar Audiencia de Ley, para que de así convenir a sus intereses comparezcan a hacer valer algún derecho.

ATENTAMENTE
LIC. ALMA ROSA SANCHEZ RAMIREZ
SECRETARIA DE ACUERDOS DEL TRIBUNAL UNITARIO AGRARIO
DISTRITO 19

EDICTO

EXP. NUM. 9

C. RAQUEL AGUILAR OLVERA
PRESENTE

Dentro del expediente número al rubro ind derivado del juicio civil ordinario promovido NORBERTO PONCE GOMEZ EN CONTRA USTED se le notifica que con fecha 27 de septie del año en curso se dicto resolución con siguientse puntos:

PROPOSITIVOS

PRIMERA.- La parte actora probó los he constitutivos de su acción ejercitada en juicio parte demandada fue rebelde al juicio consecuencia:

SEGUNDA.- Se declara disuelto el vin matrimonial que unea a NORBERTO PON GOMEZ Y RAQUEL AGUILAR OLVERA que celebrado ante el oficial del Registro Civil de Nayarit el dia cuatro de mayo de 1962, con núm de acta 35, fojas 35 del juzgado 01.

TERCERA.- Una vez que alcance estado definitividad la presente resolución remitase c autorizadas de las mismas al oficial del regi civil de referencia, para que levante el acta divorcio hoy decretado, en los terminos del art 284 del codigo civil

CUARTA.- Quedan en aptitude las partes contraer nuevo matrimonio en los términos artículo 282 del Código Civil.

QUINTA.- Se condena a las partes a la liquidac de la sociedad conyugal en los términos que la prescribe para el caso.

SEXTA.- Se absuelve al demandado del pago gastos y costas judiciales por no darse supuestos del articulo 283 del enjuiciamiento en vigor.

SEPTIMA.- Hágase saber a las partes el derec y término que la ley les concede para inconform de la presente resolución.

NOTIFIQUESE PERSONALMENTE

Asi lo resolvio el día de su fecha la C. Juez segund de primera instancia del ramo familiar, licenciad Irma Leticia Bermudez, ante el secretario d juzgado licenciado Cesar Octavio Garcia Torre que actua y da fe.

ATENTAMENTE
"SUFRAGIO EFECTIVO. NO REELECCION"
EL C. SRIO. DEL JUZGADO SEGUNDO FAMILIA

LIC. CESAR OCTAVIO GARCIA TORRES

Cero y van dos

...egistrado Ceferino Ramos en el PAN

...udo de la legalidad en elección ...ndidato oficial, resaltó al tomar ...ta

...uró el dirigente del PAN en Tepic ...rá un «juego limpio» en beneficio ...iudadanía

...rdes Vázquez
...NO

«El próximo gobierno municipal deberá ...racterísticas que el partido señala en sus ...os de doctrina, en su tesis y plataformas, ...rá a buscarse el poder por el poder mismo; ...berá buscar el poder para responder a un ...o político de una persona o de un clan, sea ...ia o de negocio. El poder, el Ayuntamiento ...ic y en todo los municipios de Nayarit ...buscarse como el medio para transformar ...unidad».

...rior fue asentado por Ceferino Ramos ...urante el registro de su precandidatura a ...encia municipal de Tepic ante la dirigencia ...al del Partido Acción Nacional (PAN), al ...ar cumplir con el Reglamento de ...pañas, Estatutos, y demás disposiciones ...s por los órganos de dirección de su ...

...no modo, ante la presencia de reconocidos ...os de Acción Nacional, del líder del partido ...c, José Ramón Cambero Pérez, el hoy ...ente precandidato a la alcaldía de Tepic, ...tó su confianza en la legalidad, en las ...ones y en que los dirigentes sabrán llevar un proceso limpio, transparente y apegado a las normas del partido.

«No hay todavía candidatos oficiales, es el inicio de una precampaña, cuyo paso siguiente es el registro de precandidatos y quien resulte triunfador en la convención saldrá a realizar campaña a buscar el voto de los tepicenses, que será el que decida al próximo presidente municipal; y hasta entonces Acción Nacional tendrá un candidato oficial», aseguró.

Sobre la precandidatura de Polo Domínguez por el PAN a la alcaldía de Tepic, sin antes pedir licencia en la Secretaría de Salud, Ramos Nuño dijo además que es respetuoso de la situación estatutaria y reglamentaria, "quiero ser muy claro, el Reglamento de Precampañas señala que los aspirantes que buscan una candidatura deben de abstenerse de ataques, de comentarios, críticas hacia los demás contendientes, por tanto, me abstengo de contestar tal cuestionamiento".

En resumen, apuntó el precandidato panista, que su aspiración se ciñe a la línea y al proyecto de Acción Nacional, en consecuencia también se atendrá a la línea programática que el PAN les dará a través de la plataforma municipal.

EL PAN GARANTIZA A LOS PRECANDIDATOS UNA ELECCIÓN LIMPIA

Por su parte, el presidente del Comité Directivo Municipal (CDM) del Partido Acción Nacional, José Ramón Cambero Pérez, les garantizó a los precandidatos a la presidencia municipal de Tepic que se han registrado o se registrarán, un juego limpio, de equidad, de certeza y respeto para el próximo proceso interno que se llevará a cabo en enero del 2002, "quédense con esa tranquilidad, creo que este partido ha dado muestras de que la democracia que practica no es solamente en el discurso sino en los hechos y en este sentido, estamos seguros de que el candidato electo en la convención dará la pelea y ganará la elección del 2002 y este partido apoyará con todas sus figuras, y sus estructuras a quien resulte electo como candidato", añadió.

(Fotos digitales: Mike Rosales/MERIDIANO)

EN EL REGISTRO COM PRECANDIDATO a la presidencia municipal del PAN, de Ceferino Ramos Nuño.

Propuesta por el PRD

...able renovación de los órganos electorales: CEE

...ía muy beneficioso para la ...anía y para la democracia en ...t», opinó el presidente

...ngo «acuerdos» con el Ejecutivo ... aclaró Béjar Fonseca

...rdes Vázquez
...NO

...La propuesta de que se renueven los ...s electorales en el estado es la posición que guarda el PRD en todo el país, «y en horabuena, creo que sería muy beneficioso para la ciudadanía y para colaborar con la democracia en Nayarit y en todo México», así lo aseguró el aún presidente del Consejo Estatal Electoral (CEE), Héctor Béjar Fonseca.

En su aspiración por continuar al frente de este consejo, se han dado una serie de comentarios en el sentido de que lo relacionan con el gobernador del Estado, Antonio Echevarría, a lo que él respondió «siempre se me ha ligado con partidos, con alianzas, con gobernadores y ahora con el Ejecutivo actual».

Es verdad que somos amigos de hace años, hace cinco años fui abogado personal de su familia y también de la empresa Alica, respeto al titular de poder Ejecutivo, pero en esas condiciones si se me dice que es lo que impide que sea aspirante a la presidencia del CEE, diré que éste es uno de los impedimentos para llevar una buena relación con el gobierno del Estado», señaló Béjar Fonseca.

Agregó además que «vengo a dar la cara a la ciudadanía mediante la representación popular para informarles que hemos cumplido en los procesos electorales que hemos sido llamados responsables en la organización y vigilancia del mismo, de tal suerte que nos sentimos con la limpia conciencia de haber cumplido con obligación y si en este momento hay posibilidades porque hay propuestas tengo entendido en mi favor, por eso, vengo a dar la cara», reconoció.

En otro contexto, el entrevistado refirió que existen casos particulares en donde los consejeros ya se retiraron del Consejo Estatal Electoral desde hace un buen tiempo, inclusive algunos antes de que culminará la jornada electoral de 1999, de tal forma, aseguró, que sí se requiere de la reestructuración del consejo, ya que ni siquiera contamos con suplientes.

Añadiendo que el Consejo Estatal Electoral está funcionando con un presidente y con cinco consejeros cuando la ley establece que debe funcionar con seis consejeros más tres suplientes.

EL GRILLO EN PANTUFLAS

DESPEGUE DE ONG´s NAYARIT

Por Mario Cox
Especial para MERIDIANO

Los ONG´s de Nayarit se han ido a las nubes, desde que Jesús Amaro Romero ganó la presidencia del consejo nacional. Y ya con la sede en Nayarit, la mira está en alcanzar, de aquí a dos años, la dirigencia internacional, la "Alianza Latinoamericana de Redes de Organismos No Gubernamentales", a la que pertenecen varios países del continente.

"Estoy como los recién casados, todavía no me la creo, necesito irme acostumbrando", comenta Amaro Romero, quien de inmediato dejó la directiva del Instituto Matatipac (aunque siguen ahí sus oficinas del consejo nacional de ONG´s) para dedicarse por completo a cumplir con su alto cargo.

Le comentamos lo que algunos dicen de que los ONG´s manejan "chorros" de dinero. Y él contesta: "ojalá lleguen chorros de dinero, para poder hacer más obra social". Pasa a asegurar que los ONG´s, más los de Nayarit, están muy vigilados tanto por la contraloría estatal, gobernación, Sedesol, Sepla, y que sus cuentas son transparentes y abiertas a quien quiera revisarlas.

La tarea en la que ahora está inmerso es la de reorganizar los ONG´s de varios estados. Además de promover la inclusión de otras entidades, como Michoacán, Guerrero e Hidalgo, además de reactivar los lazos con los nayaritas y mexicanos en general radicados en los Estados Unidos.

Respecto a su cargo, dice que llega sin un "pasivo político", cosa que, en su opinión, sí tenía el presidente saliente, quien era primo hermano de Colosio, y eso le acarreaba vínculos partidistas.

QUE PROGRESA LLEGUE A LOS POBRES

Con la asistencia de funcionarios estatales y federales se formó el comité técnico del programa PROGRESA, de Sedesol, y lo relevante del asunto es que los toñistas exigieron que dicho programa llegue realmente a los pobres. El Chato Muñoz acusó que gente de buen nivel económico se beneficia del PROGRESA, diseñado para zonas de pobreza extrema. Asimismo el de Sepla, José Luis Navarro, exigió revisar el padrón de beneficiados. Total, que al alto funcionario de Sedesol, visitante, Rogelio Gómez Hermosillo, le llovió duro y tupido.

Un detalle muy curioso ocurrió también cuando Mauricio Reboliedo Loaiza, delegado de Sedesol, sin más ni más empezó el acto y con rapidez extrema quiso pasar a otros puntos de la orden del día. Sin embargo, Adán Meza Barajas, quien asistió en representación del gobernador, bromeó diciéndole a Loaiza: "me ganaste en el arrancón" y pidió, antes de que se pasara a otros asuntos, que lo dejaran dar la bienvenida a la concurrencia. Fue precisamente Navarro, el de Sepla, quien, previo a la firma del acta de instalación del comité, inició la "revuelta" o la puesta de los puntos sobre las íes, al pedir que le informaran quiénes, además de él, conforman dicho comité, ya que no le habían comunicado nada. De modo que se citó la larga lista de dependencias estatales y federales que lo forman. Ahí estaban, por nombrar algunos funcionarios, Polo Domínguez, Pepe Espinoza, José Ramón Parra.

Nos llamó la atención que Ignacio Bañuelos andaba haciéndose cargo de que todo funcionara bien en la sala de audiencias. Daba señas a sus ayudantes de que, por ejemplo, ajustaran el aire acondicionado, bajaran la pantalla de proyección, y, en fin, una y mil minuciosidades. Muy ejecutivo.

LUPITA GONZÁLEZ, ESCRITORA

Nos encontramos, en los pasillos del Ayuntamiento, a Lupita González Bueno, quien durante el anterior sexenio trabajara en la Contraloría. Ahora presta sus servicios en una empresa tapatía, sucursal Tepic, llamada "D´cobote", dedicada a surtir de toda clase de botes para la basura. ¿Ha visto usted en la ciudad esos recipientes verdes que parecen portagarrafones? Pues de esos vende la compañía en mención. Amén de una diversidad de receptáculos (disculpando lo horrible de la palabreja).

La gran novedad fue saber que Lupita se ha dedicado también a la escritura, y ya lleva dos libros, de tipo motivacional, es decir, de superación personal, titulados: "Por favor, un apapacho" y "La vida empieza a los 50" (O sea, que el Grillo aún no empieza a vivir).

Ante el programa Arbol de los Deseos

Crece la mano solidaria de nayaritas

* Continúan sumándose muestras de generosidad desde el día en que se encendió la luz del Arbol de los Deseos

* Se han recibido 4 mil 020 suéteres y 2 mil 651 juguetes, regalos que con oportunidad se entregarán a niños de escasos recursos, informó Martha García

MERIDIANO

Tepic.- La generosidad, la mano solidaria del pueblo nayarita continúa sumando su esfuerzo al que realiza el Gobierno del Cambio y la Nueva Asistencia Social en apoyo de la niñez y las familias que más lo necesitan.

La señora Martha Elena García de Echevarría, presidenta estatal del DIF, en compañía de Rosa Irene Najar de Castellón y Lourdes Narez de García, vocales titulares de los grupos de Participación Ciudadana de la Universidad Autónoma de Nayarit y el Sindicato de Personal Académico de la Máxima Casa de Estudios (UAN) y (SPAUAN), han recibido la respuesta positiva a la noble intención de llevar un mensaje de amor y esperanza a los grupos vulnerables de la sociedad.

Desde el sábado pasado, día en que se encendió la luz del Árbol de los Deseos, la propuesta de la señora Martha Elena García ha recibido de niños, jóvenes, adultos y grupos de Participación Ciudadana un suéter o un juguete, mismos que se harán llegar a los niños de comunidades alejadas y de la zona serrana como un regalo anticipado por la fiesta de navidad.

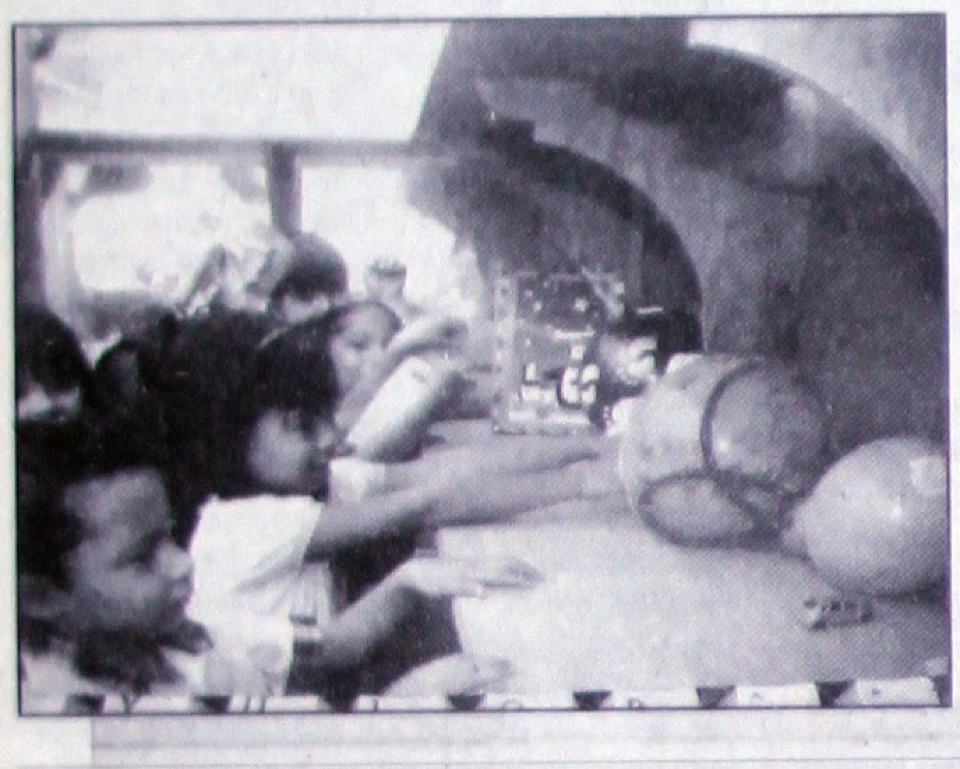

A la fecha, en el centro de acopio, instalado en el Jardín de los Constituyentes de Tepic, se han recibido 4 mil 020 suéteres y 2 mil 651 juguetes, regalos que con oportunidad se entregarán a los niños de escasos recursos para que en las fiestas de navidad cuenten con un juguete o una prenda de invierno que les ayude a hacer realidad una ilusión y les proteja del frío que se registra en esta época.

Este martes, en las urnas del Árbol de los Deseos, la señora Martha Elena García recibió además de una tierna sonrisa, el donativo que decenas de pequeñitos de los jardines de niños Estefanía Castañeda y del Colegio México entregaron para hacer felices a los niños que menos tienen.

Similares donativos, recibió la tarde del lunes, de integrantes y vocales titulares de los grupos de Participación Ciudadana del Tribunal Superior de Justicia; la Secretaría de Obras Públicas, el Instituto Nayarita para la Educación de los Adultos (INEA) y la Sección 49 del Sindicato Nacional de Trabajadores de la Educación (SNTE) que presiden María Elsa Zamora de González, Leonor Mercedes López de Romero, María Guadalupe Jaime de Uder y Mirna Araceli Manjarrez Valle, respectivamente.

Para el CECA

Aportan funcionarios medio mill

* Entregó ayer el gobernador aportaciones mensuales de sueldos de 121 funcionarios

* Apoyo directo al Centro Estatal Contra las Adicciones permitirá disminuir vicios, confió Antonio Echevarría

MERIDIANO

Tepic.- Un monto cercano al medio millón de pesos, entregaron el gobernador Antonio Echevarría Domínguez y su esposa Martha Elena García, por concepto de aportaciones voluntarias de los servidores públicos del Poder Ejecutivo para apoyar al Centro Estatal Contra las Adicciones (CECA).

El mandatario y la presidenta del Sistema DIF Estatal, cumplieron de esta forma el compromiso establecido el pasado 22 de octubre por el gobernante y los miembros de su gabinete, de aportar mensualmente una parte de su sueldo para respaldar al organismo que coordina Gonzalo Macía Gil en su lucha contra las adicciones en Nayarit.

"Es un acto de solidaridad humana que permitirá apoyar esta la dijo el Ejecutivo estatal, lueg anunciar que también establecerán convenios incorporar a la vida soc productiva del estado a inte rehabilitados del CECA.

En el acto, celebrado er instalaciones de esa institu el secretario general de Gobi Adán Meza Barajas explicó q monto entregado por Gobernador representa la s de las aportaciones volunt de dos meses de 121 funcion públicos de primer, segun tercer nivel.

Ante representantes dependencias gubernament directivos, internos del CE algunos familiares, el titular Secretaría General, reconoc el ejemplo de la señora Ma Elena García de Echevarri fuente de inspiración para la s de voluntades de los servid estatales.

Por su parte, el coordinado CECA, Gonzalo Macías también agradeció el apoyo lucha contra las adicciones q Presidenta del DIF ha ve realizando hacia ese organis ejemplo que, dijo, comienza adoptada por otras institucio y sectores de la sociedad.

seminuevo Sí

Aproveche la oportunidad de adquirir un auto seminuevo de agencia, tendrá la seguridad de tener un auto en muy buenas condiciones y con pagos a su medida.

Cavalier 1992

Precio	$ 50,000.00
50% de Enganche	$ 25,000.00
15 Meses de	$ 2,385.00

Automático, vidrios eléctricos.

Chevy 1998

Precio	$ 65,000.00
40% de Enganche	$ 26,000.00
18 Meses de	$ 3,205.00

Estándar, Aire Acondicionado
Seguro Incluido

Chevy Wagon 2000

Precio	$ 100,000.00
50% de Enganche	$ 50,000.00
24 Meses de	$ 3,184.00

Seguro Incluido, Aire Acondicionado
Rines tipo deportivos

Station Wagon 2000

Precio	$ 100,000.00
50 % de Enganche	$ 50,000.00
24 Meses de	$ 3,184.00

Seguro Incluido, Aire Acondicionado

Pointer 99

Precio	$ 73,000.00
40% de Enganche	$ 29,200.00
24 Meses de	$ 2,782.00

Seguro Incluido

Derby 1996

Precio	$ 72,000.00
50% de Enganche	$ 36,000.00
15 Meses de	$ 3,435.00

Aire Acondicionado, Automático en perfectas condiciones.

Seguro
auto seminuevo
No compre riesgo, compre seguro.
* Sujeto a aprobación de crédito.

Volkswagen Tepic
Av. Insurgentes y Sauce
Tel. (3) 214-28-80
Tepic, Nayarit
www.vw.com.mx

ASI CUIDAMOS EL DINERO DEL PUEBLO

GOBIERNO DEL ESTADO DE NAYARIT
COMITÉ DE ADQUISICIONES
LICITACION PUBLICA L.P.S.F.D.G.A. 087/2001

En observancia a la Constitución política de los Estados Unidos Mexicanos en su artículo 134, y de conformidad con la Le de Adquisiciones, Arrendamientos y Servicios del Sector Publico, el Gobierno del Estado de Nayarit a través del Comité d Adquisiciones, convoca a los interesados en participar en la licitación pública, de la contratación de Servicio d Arrendamiento de Fotocopiadoras para los Servicios de Educación Publica del Estado de Nayarit, de conformidad con l siguiente:

No. De Licitación	Costo de las bases	Fecha Limite para Adquirir bases	Junta de aclaraciones	Apertura de ofertas técnicas	Apertura de ofertas económicas
L.P.S.F.D.G.A. 087/2001	$500.00	07 de Dic. del 2001	11 de Dic. del 2001 11:00 Hrs.	17 de Dic. del 2001 14:00 Hrs.	19 de Dic. del 2001 13:00 Hrs.
Partidas	**Descripción**			**Cantidad**	**Unidad de medida**
3	SERVICIO DE FOTOCOPIADO CON MAQUINAS EN RENTA POR FOTOCOPIADO PROCESADA PARA INSTALARSE EN DIFERENTES LUGARES DE ESTAS OFICINAS, ADEMAS DE INSTALAR EN EN LAS OFICINAS DEL CENTRO DE MAESTROS, 3 EN TEPIC, 1 EN SANTIAGO, 1 EN AHUACATLAN, 1 TUXPAN Y LA PEÑITA ESTAS DEBERAN INCLUIR EN EL PRECIO POR COPIA PROCESADA TONER, REFACCIONES.			VARIAS	UNIDAD

- Las bases de la licitación se encuentran disponibles para consulta y venta en la Dirección de Recursos Materiales y Servicios Generales, sito en Palacio de Gobierno, Av. México y Abasolo, col. Centro, Codigo Postal 63000, Tepic, Nayarit, Tel. (311) 212-24-89, ext. 188, 188 y Fax Ext. 246., con el siguiente horario de 9:00 a 13:00 horas,
- La forma de pago es en efectivo o cheque a favor de la Secretaria de Finanzas del Gobierno del Estado de Nayarit, pagaderos en Recaudación de Rentas, ubicado dentro del mismo Palacio de Gobierno en el domicilio arriba señalado, o deposito a la cuenta No. 04015173529 del Banco Bital.
- La apertura de Propuestas Técnicas y Propuestas Económicas se llevarán a cabo de acuerdo a lo estipulado en las bases.
- Los Actos de Fallo se harán en las fechas y horas señaladas en las bases.
- El idioma en que deberán presentarse las proposiciones será: español
- La moneda en que deberán cotizarse las proposiciones será: pesos mexicanos
- Las condiciones de pago será de acuerdo a las bases.
- Por cuestiones de urgencia justificada, el Comité acuerda reducir el plazo para la presentación de la propuesta técnica, con fundamento en el articulo 32 de la Ley de Adquisiciones, Arrendamientos y Servicios del Sector Publico.

Tepic, Nayarit, 05 de Diciembre del 2001
ATENTAMENTE

COMITÉ DE ADQUISICIONES

Gobierno del Cambio 1999-2005

ARIT OPINA

a fervor social y penetración se vienen las campañas de proselitismo en el osibles aspirantes que se sienten ya no dan una imagen clara y positiva de dad en sus ambiciones, todo queda a deseos, el trabajo es realmente difícil tados no ofrecen ninguna seguridad en mpaña electorera, a pesar de los itos populares con algunos funcionarios tos de este sistema político local, un o y sin consistencias para los acusados uentran los caminos correctos para e las chusmas que claman sus cabezas ndillas pero que se dan diario en la vida sta entidad. El más serio pensábamos nio Simancas pero su prurito de cuidar isión política lo llevó al fracaso de toda funcionar de acuerdo a sus ideales.

el caso es que poner en la charola de ezas de algunos funcionarios para que das por el pueblo, no resuelve nada, al embra desconfianzas y malestares pueden provocar desconcierto y al final lealtad que generen desajustes entre servidores que es mejor llegar a ones radicales que exhibir a un equipo ene jugando con toda pasión por el que, nadie es monedita de oro y lo que no se tendrá que forzar a decir de los o tanto creo, que esos enfrentamientos zón de ser y representan desgaste en s de cómo dirigir un buen equipo, frente que te dice en sus gritos de vociferaciones Ti para que lo entiendas Pablo". La otorga el poder tiene sus reclamaciones nada agradables para la crítica general de ciudadanos que se encuentran en silencio es la ventaja que se lleva en las cabalgadura.

odo lo que se hace en México debe on "sentido político", se justifican los ntos, sin embargo el representante de sabrá lo que está haciendo y hasta el malestar de los grupos que no están erdo con lo que se dice en la vos populi. aneras se quedan marcados para toda o es lo que provoca inquietudes, sin l responsable de los resultados de piensa que es el camino útil para llegar rrores el tiempo tendrá que imponer que nos coloquen en espacios que se uzgar escuchando en los privado y en o público que sería el último escalón en s servicios que se prestaran a la Debe estar todo previsto, desde la más cusación popular hasta las privadas se juega la cabeza del propio sistema política con renovadas formas que a necesidad de los cambios desde su dministración. En fin todos los caminos zar el barco no son recomendables.

o que se dudará de nuestra capacidad entar sobre estas soluciones que se s problemas generales, pero podemos este tipo de problemas los henos visto biernos en donde la seriedad es la base al para desempeñar cargos y esa idad nos habla de decisiones fuera de la es nadie hasta el perro más humilde lo e va con la cola entre las patas, es decir, dad y sensibilidad para distinguir un un reclamo popular, aun cuando no se comprender las consecuencias, claro s ofendidos no abrirán la boca para los atropellos que se le ofrecen en sus mientras que los verdaderos culpables ables por que son otro tipo de intereses liares con aires de privados que están ulgaridad de ser llamados a cuentas en nes negativas principalmente en sus públicas que ofenden a las mayorías.

drama se tiene que comprender mejor los términos constitucionales, un masiadp peligroso ya que todos los del sistema político del Cambio n interés en abandonar el cargo con ción del deber cumplido, cada quien equeño cubículo del sistema piensa za indispensable y que su sitio se lo dentro de sus capacidades por lo pera que se le arroje al circo romano su cadáver político sirva de ejemplo tiempo se encuentra medido y no nera de corregirlo por los propios provocados por la insensibilidad. En cuales son los resultados y como se iendo sin lastimar a la imagen de los s populacheros que se encuentran en todos los Nayaritas con razón o sin ue todavía respiran aires de oficialidad as de dictar decisiones que lastiman uier lado que se observe las fallas que deben resolverse en familia, o nte por el Jefe del Poder Ejecutivo.

iemente que la experiencia sirve de ncipalmente de un observador que el tiempo en sus manos para deslindar ilidades entre los equipos de trabajo y sea entre el poder y la voz populi, toda de comprender el futuro con hechos te, sin embargo no se nos considera ciente capacidad para romper el hielo o a unos y otros por el bien de esta derativa. Los pequeños problemas Toño Simancas ya se tenían plenos ntos de la forma de actuar de este o. Así sea.

Ante respuesta de empresarios

Aumenta sucursales CRECE en Tepic

Por Miguel Gómez
MERIDIANO

Tepic.- El director de la entidad de CRECE dio a conocer que la respuesta por parte de los pequeños y medianos empresarios de Nayarit ha sido de absoluta confianza, pues estos han notado la diferencia al ser capacitados en las diferentes ramas que requiere todo tipo de negocio en la actualidad, de igual forma mencionó que a partir de esta semana cuentan con nuevas instalaciones en la ciudad de Tepic y que será para el día de mañana cuando en Puerto Vallarta, Jalisco, se inauguren las instalaciones que ya están funcionando.

Jorge Ariel Vázquez Castro, director de CRECE en Nayarit, señaló que gracias a la respuesta de la demanda de solicitudes de consultorías por parte de los empresarios de los niveles pequeño y mediano en la entidad, CRECE ha podido gestionar a nivel central la necesidad de ampliar sus instalaciones, cosa que fue aceptada, debido a los resultados logrados en las consultorías y capacitaciones que han brindado al sector productivo de Nayarit, por todo el personal que ofrece una buena atención a sus clientes, ya que estos son informados de las necesidades y compromisos para hacer una empresa de éxito, expresó el representante consultor.

De igual forma que a partir de esta semana ya estarán atendiendo en sus nuevas instalaciones que están ubicadas en el poniente de la avenida Allende No. 462 altos esquina con Juan Escutia, poniendo a disposición de los empresarios su nuevo número telefónico 2-17-15-00, asimismo y que será para el día de mañana cuando en la ciudad de Puerto Vallarta, Jalisco, formalicen la inauguración de las oficinas de ese puerto turístico y comercial, donde CRECE ya está trabajando con los empresarios del lugar.

Vázquez Castro, expresó que a la inauguración se tiene contemplado la visita de los alcaldes de los municipios de Puerto Vallarta y Vaya de Banderas, ya que se ha firmado un convenio de colaboración ante la CANACO para apoyar s los empresarios, ya que "de acuerdo a las metas que tenemos como CRECE a nivel nacional estamos logrando llegar este año que finaliza a cien centros de atención e todo el país, por lo que a nosotros nos toca atender el punto turístico de Puerto Vallarta, de acuerdo al convenio celebrado ante el ejecutivo estatal, Antonio Echevarría y su homólogo del Estado de Jalisco". El nuevo centro de atención en Puerto Vallarta, estará ubica en Morelia 138 altos, en la colonia Francisco Villa, destacó que el área de trabajo en este punto es un reto para CRECE, ya que los resultados han sido positivos desde la instalación al importante centro turístico de nivel internacional, reiteró Jorge Ariel Vázquez.

Para el 2002

Valora PRD posibles alianzas: JIC

* «Aunque hay algunos más que pretenden que busquemos reeditar la alianza del 99, es un asunto que no está resuelto», señaló

* «Me sumaré a la decisión del partido en base a los que contiendan», señaló el legislador Isabel Campos Ochoa

* Existe gran respuesta de la ciudadanía a mi proyecto político, sostuvo en conferencia el candidato a la alcaldía de Tepic

Por Miguel Gómez
MERIDIANO

Tepic.- En el rengión de las precampaña, "tenemos mucha actividad, hemos dedicado estos días a saludar fundamentalmente a trabajadores, estudiantes, amas de casa, y durante la semana, vamos a estar recorriendo las instituciones de Salud, vamos a estar el día miércoles en él Hospital Central y luego en la Secretaría de Salud; el día jueves estamos en la clínica del IMSS también saludando trabajadores; el día viernes vamos a las oficinas de la delegación del Seguro Social, y el fin de semana continuamos con reunión de activistas".

Así lo expresó en rueda de prensa, el diputado Isabel Campos Ochoa, Vicepresidente de la Comisión de Gobierno Legislativo del Congreso del Estado y aspirante a la candidatura del PRD para la presidencia municipal de Tepic.

El aspirante a alcalde precisó que en este esfuerzo proselitista, "los fines de semana los hemos dejado para reunirnos con activistas y promotores de la campaña con la finalidad de ir organizando el trabajo electoral y la estructura electoral. El día domingo vamos a participar en un foro que está convocando el comité municipal, con la finalidad de empezar a analizar sobre la estrategia electoral y la política de alianzas. También el fin de semana, sábado y domingo, vamos a participar en un seminario que está organizando el Comité Estatal con la finalidad de analizar este tema sobre la estrategia electoral y política de alianzas, con la finalidad de poder acercarle conclusiones, propuestas al Consejo Estatal que habrá de realizarse en lo que resta del mes de diciembre".

Cuestionado sobre el tema de las alianzas, Campos Ochoa precisó: "habrá que resolver el partido si decide aliarse con algunos otros partidos, o establecer coaliciones para las elecciones del año próximo, o si no lo hace y decide irse solo, bueno, ahí lo veremos. Si decide buscar alianzas, habrá que ver con quién se proponen; hay gente que señala que nos vayamos solos, hay algunos otros compañeros que sugieren que hagamos una alianza de centro izquierda, y hay algunos más que pretenden que busquemos reeditar la alianza del 99, es un asunto que no está resuelto y que en el seminario de dirigentes habremos de analizar y llevar las conclusiones, pero quien resolverá será el Consejo Estatal en coordinación con la dirección nacional del partido".

(Fotos digitales: Mike Rosales/Archivo/MERIDIANO).

El entrevistado expuso que por su parte, "habremos de valorar respecto a las propuestas que se presenten; Isabel Campos acatará la decisión que el partido tome, yo como aspirante a candidato creo que una opinión pudiera estar sesgada, entonces voy a hacer mis comentarios en la reunión, pero si el partido dice que solos, pues solos, pero si dice que una alianza, entonces la buscaremos, pero será le partido a través de sus órganos de dirección quienes establezcan qué tipo de alianzas o coaliciones se buscarán".

Indicó que en estos momentos el panorama es variado, "creo que si revisamos las últimas elecciones, ha habido diferentes tipos de alianzas, la más reciente una exitosa en Michoacán, donde fue una alianza de centro izquierda, en donde el PRD fue una parte principal, pero prácticamente en todos los estados hay de diferentes tipos, entonces ¿ de qué depende que se pueda hacer ? de que nos pongamos de acuerdo en la plataforma electoral y en la propuesta de gobierno que presente cada uno de los partidos. Nosotros estaremos discutiendo junto con la estrategia electoral, cuál será nuestra propuesta que ofreceremos a la sociedad, y a partir de ahí, creo que estaremos en posibilidad de iniciar la discusión".

El aspirante a la presidencia municipal de Tepic aseveró que en esta primer[...] precampaña, "la ciudadanía [...] con agrado nuestra propue[...] aspirantes, creo que se sie[...] de que se les consulte. Es[...] etapa es fundamentalm[...] consulta con la gente, [...] proponen, de cómo ven la p[...] de tratar de incorporarlos, [...] tenido buena respuesta".

En cuanto a la fecha en que [...] los candidatos formales [...] Campos Ochoa aclaró: "to[...] hay fecha, se plantea en el pa[...] la elección de candidatos [...] con la de dirigentes que es e[...] el Consejo habrá de reunirse [...] para analizar y emitir la conv[...] entonces yo espero y creo [...] en Marzo cuando habremos [...] candidatos, y creo que está e[...] adecuado, ya que a partir de [...] la primera quincena habrá que [...] algunos candidatos y en la se[...] resto".

El legislador y aspiran[...] alcaldía tepicense, expus[...] precampaña es modes[...] efectiva, pues establ[...] contacto directo con la soc[...] con los miembros del PR[...] "La mía es una precampañ[...] equipo de gentes del part[...] simpatizantes del mismo, [...] estamos buscando cóm[...] recursos, hacemos dife[...] actividades, no es una ca[...] de Isabel Campos, es de un[...] de gentes, la llevaremos a[...] e iremos buscando los recursos [...] requieran, tratando de hacer una ca[...] que sea lo menos costosa posibl[...] campaña de contacto directo con la [...] de ir a saludarlos, de platicar con el[...] recibir sus propuestas, de trat[...] convencerlos tocando puertas, y partic[...] en reuniones, creo que tenemos el [...] suficiente, nos quedan prácticamen[...] meses del día de la elección, y en es[...] meses esperamos recorrer todas y ca[...] de las viviendas de Tepic".

En Tepic

Ayuntamiento admite sus irregularidades

* «La adquisición de vehículos no fue ilegítima, pero es un procedimiento irregular, lo reconozco», dijo María Eugenia

* «Sólo es parte de un ejercicio diferente que tuvieron oportunidad los regidores de opinar al respecto», mencionó

* «Sin embargo, fue una decisión que se tomó y está soportada en la determinación que se ejerció por diversos factores», indicó

(Foto digital: Mike Rosales/MERIDIANO).

Por Lourdes Vázquez
MERIDIANO

Tepic.- En torno a las observaciones que hizo el Organo Superior de Fiscalización en el sentido de que el Ayuntamiento de Tepic no hizo una licitación en la compra de vehículos, María Eugenia Jiménez de Vargas, aclaró que es una situación que tiene todo el sustento necesario para comprobarse que fue una adquisición «no ilegítima» de vehículos a la empresa Alica.

Al respecto, la alcaldesa dijo que «no fue ilegítima, es un procedimiento irregular, lo reconozco, pero fue una decisión que se tomó a través de la Comisión de Adquisiciones y que está soportada en la determinación que ejerció el Ayuntamiento por diversos factores».

Aunque, adelantó la edil que cuentan con toda la documentación que presentarán en tiempo y forma ante el Congreso del Estado, reiterando que "no es una compra que pueda considerarse como un acto de corrupción, es parte de un ejercicio diferente que tuvieron oportunidad los regidores de opinar al respecto, y que está respaldado por el hecho de que la mejor cotización fue presentada por esta empresa, pero no hay nada oculto ilícito".

También reconoció que en realidad no existió una licitación para la adquisición de los vehículos sino una solicitud de presupuesto de la adquisición de vehículos, "que aunque con eso se infringió la ley, existe un sustento en el cual debemos de apoyarnos porque es la verdad, no vamos a inventar nada para llevar ésto al Congreso, vamos a presentar lo que se hizo y el procedimiento y la decisión que de forma colegiada se tomó".

Finalmente, apuntó que sí esta contemplada en la ley una sanción por esta actuación, el Ayuntamiento de Tepic tendrá que admitirla, "aunque tenemos toda la información para demostrar que no se hizo con dolo, sino una fue negociación que convenía a las finanzas municipales y que se realizó con el fin de mejorar el parque vehicular para dar un mejor servicio a la ciudadanía", reafirmó.

"Incluso, tomamos decisiones en la Comisión de Adquisiciones para que toda compra que se realice se sujete a lo que está legalmente establecido, queremos salvar esta responsabilidad y asumir lo que en este caso concierne", abundó.

ASI CUIDAMOS EL DINERO DEL PUEBLO

GOBIERNO DEL ESTADO DE NAYARIT
SECRETARIA DE FINANZAS
COMITÉ DE ADQUISICIONES
LICITACIÓN PUBLICA

En observancia a la Constitución política de los Estados Unidos Mexicanos en su artículo 134, y de conformidad con la Ley de Adquisiciones, Arrendamientos, Enajenaciones, Servicios y Almacenes de la Administración Pública del Estado de Nayarit, a través de la Secretaría de Finanzas y por conducto del Comité de Adquisiciones, convoca a los interesados en participar **en la LICITACIÓN PUBLICA**, para la Contratación de PRESTACIÓN DE SERVICIO DE LIMPIEZA EN GENERAL DE LAS OFICINAS, para los Servicios de Educación Pública del Estado de Nayarit, (SEPEN).

No. de Licitación	Costo de las bases	Fecha Limite para Adquirir bases	Junta de aclaraciones	Apertura de ofertas técnicas	Apertura de ofertas económicas
L.P.S.F.D.G.A. 083/2001	$500.00	07 de Diciembre del 2001	10 de Diciembre del 2001, 14:00 hrs.	18 de Diciembre del 2001 13:00 Hrs.	21 de Diciembre del 2001 9:30 Hrs.
Partida	**Descripción**			**Cantidad**	**Unidad de medida**
UNICA	SERVICIO DE LIMPIEZA EN GENERAL DE LAS OFICINAS, DE LOS SERVICIOS DE EDUCACIÓN PUBLICA DEL ESTADO DE NAYARIT			20 ELEMENTOS	SERVICIO

- Las bases de la licitación se encuentran disponibles para consulta y venta en la Dirección de Recursos Materiales y Servicios Generales, sito en Palacio de Gobierno, Av. México y Abasolo, Col. Centro, Código Postal 63000, Tepic, Nayarit, Tel. (311) 212-24-89 Ext. 261,188, 155 y Fax Ext. 246 y 157, con el siguiente horario: de 9:00 a 13:00 horas
- La forma de pago es, en efectivo o cheque pagaderos en la Recaudación de Rentas ubicada en el edificio de Palacio de Gobierno, ó deposito a la cuenta No. 04015173529 de BITAL, a favor de la Secretaría de Finanzas del Gobierno del Estado de Nayarit.
- La junta de aclaraciones se llevarán a cabo en la Sala de Juntas de la Dirección General de Administración, localizada en la planta alta del Palacio de Gobierno en Tepic, Nayarit.
- La apertura de Propuestas Técnicas y Propuestas Económicas se llevarán a cabo de acuerdo a lo estipulado en las bases.
- La fecha estimada de fallo es el día 24 de Diciembre del presente año a las 9:30 hrs, y se llevará a cabo en la Sala de Juntas de la Dirección General de Administración.
- El idioma en que deberán presentarse las propuestas será: español.
- La moneda en que deberán cotizarse las propuestas será: pesos mexicanos.
- Las condiciones de pago serán de acuerdo a lo estipulado en bases.
- Con fundamento en el artículo 32 de la Ley de Adquisiciones, Arrendamientos y Servicios del Sector Público, se reduce el plazo.

Tepic, Nayarit, 05 de Diciembre del 2001

ATENTAMENTE
COMITÉ DE ADQUISICIONES

Gobierno del Cambio 1999-2005

CUALQUIER ACLARACION O CONSULTA, FAVOR DE COMUNICARSE AL COMITÉ DE ADQUISICIONES A LOS TELEFONOS 212-74-02.

Conoce la Nueva Cara de la Navidad.

3 DÍAS DE FERIA DEL CRÉDITO

¡Aprobamos tu crédito en tan sólo 2 horas!

Ven y toma ventaja de todas las promociones navideñas.

- Planes de hasta 24 meses **sin intereses**
- Mínimos enganches desde el 15%*
- Con las más bajas mensualidades desde $1,784*
- Planes de financiamiento hasta por 48 meses

Te armamos el plan que más te acomode.

Te esperamos del viernes 7 al domingo 9 de diciembre con tu Distribuidor Chrysler, Dodge, Jeep®, para que estrenes un modelo 2002, así de fácil.

Requisitos:

- Identificación oficial
- Comprobante de domicilio
- Última boleta predial
- Comprobante de ingresos de los últimos 2 meses
- Llenar la solicitud de crédito

¡Aprovecha esta promoción única!

VISITA A TU DISTRIBUIDOR CHRYSLER, DODGE, JEEP®

www.redchrysler.com.mx

(1) Válido del viernes 7 al domingo 9 de diciembre de 2001 en cualquier Distribuidora Chrysler, Dodge o Jeep® participante en la República Mexicana.

Para proteger estudiantes

Contará Unidad Académica del Sur con andador peatonal

* Ya se construye sobre una superficie de 850 metros lineales

* El costo estimado de la obra, es de 1 millón 500 mil pesos

Por Edmundo Virgen
MERIDIANO

Ixtlán.- A un costado de la carretera internacional Ixtlán-Guadalajara, se construye un andador peatonal que servirá para ofrecer mayor seguridad a los estudiantes de la Universidad Autónoma de Nayarit, campus Ixtlán, que durante la semana caminan de esta ciudad a las instalaciones universitarias por la orilla de la carretera arriesgando su vida.

La necesidad de construir este andador fue planteada por el rector de la UAN Francisco Javier Castellón Fonseca y el presidente municipal de Ixtlán Antonio Ruiz Flores, al director general del centro de la Secretaría de Comunicaciones y Transportes (SCT), en la entidad Ramón Mancillas Esparza, quien conciente de lo necesario de esta obra ofreció todas las facilidades para su realización ya que se edificará sobre terreno federal.

De esta manera el andador peatonal ya se construye sobre una superficie de 850 metros lineales, con una loza de concreto de 3 mil 400 metros cuadrados y contará con áreas verdes, bancas tipo colonial, alumbrado público.

El titular del Coplademun en el municipio Guadalupe Sánchez Hernández, explicó que el costo de los trabajos ha sido estimado en 1 millón 500 mil pesos, de los cuales serán aportados el cincuenta por ciento por la UAN y el resto por el ayuntamiento con recursos del fondo cuatro del ramo 33 que son destinados a la obra pública municipal.

El andador peatonal ha sido una obra solicitada por la comunidad estudiantil y los padres de familia, por la seguridad de los propios alumnos.

Declaración # 039

Tepic, martes 04 de diciembre de 2001

Al Dr. Lucas y al PRI les sobró dolor y les faltó valor.

Para que la opinión pública no sea desinformada por aviesos intereses partidarios, el gobierno del cambio responde al manifiesto publicado ayer por dirigentes del PRI

Hace 28 meses, con el mejor de los ánimos de concordia social, el gobierno del cambio ofreció, públicamente, al PRI, que un distinguido militante de ese partido, desde la Contraloría del gobierno compartiera con el pueblo y su gobierno la marcha hacia la Transición Democrática. Entonces, los dirigentes derrotados del PRI, se negaron con sinrazones caprichosas. Hoy dicen que nuestra convocatoria es tardía.

Hace 28 meses, sin preguntar estatutariamente la autorizada opinión de su militancia, o siquiera de distinguidos priístas, el dirigente estatal de ese partido, Doctor Lucas Vallarta, caprichosa, unilateral y autoritariamente, decidió no aceptar ese ofrecimiento que el gobierno le hizo al PRI, para cumplir una promesa de campaña del Contador Echevarría y, como gesto conciliatorio de buena voluntad, pero a ese dirigente derrotado por el pueblo, le sobró dolor y le faltó valor.

Hoy, otra vez, ese dirigente derrotado del PRI, sin haber convocado estatutariamente a sus bases y líderes intermedios a una asamblea priísta abierta y deliberante, recoge firmas de incondicionales y hace cuentas mochas para reclamar que se le ha marginado, cuando, en realidad, él se ha automarginado y contra lo opinión fundada de muchísimos priístas. Ayer, se lo dijeron muchos. Hoy, sólo pocos lo olvidaron

Hace 28 meses, este dirigente derrotado, y sus incondicionales, por no haberse preparado a ser oposición seria y digna de tan importante partido, comenzaron a hostilizar y provocar, sistemáticamente, al gobierno del cambio. Nosotros pacientemente, les dimos muestras de tolerancia y respeto a sus descalificaciones infundadas sin utilizar nuestro fundamental derecho de replica. Pero luego, el derrotado dirigente intentó obstruir el sendero por el que los nayaritas marchamos juntos, (sin los derrotados que se automarginaron equivocadamente) hacia las muy novedosas realidades de la transición democrática nayarita, como es la instauración de la Mesa de la Democracia, foro abierto y consistente donde, militantes priístas y representantes oficiales del PRI han trabajado activamente.

Hace 20 meses, el gobierno del cambio, presentó a los nayaritas el Plan Estatal de Desarrollo, que con el fin de que, los partidos políticos y la sociedad civil del. Estado, tuvieran oportunidad de conocerlo y criticarlo. Los teóricos del PRI lo reconocieron y comentaron sus contenidos sin formularle críticas mayores. Pero hoy, el derrotado dirigente, opina (y respetamos su personal opinión) que el Proyecto de Acuerdo para el Desarrollo Político Económico y social del Gobernador Echevarría, basado en el Plan Estatal de Desarrollo, y en el Acuerdo Nacional suscrito por el Presidente Fox y ocho líderes nacionales de Partidos Políticos incluyendo al PRI, ni en su fondo ni en su forma, es la respuesta adecuada al reclamo de la mayoría de los nayaritas (por las cuales, no puede hablar el derrotado por las mayorías) pero, impreparado como oposición, tampoco nos dice cual sí sería la respuesta adecuada.

Hace 13 meses, el PRI y otros importantes partidos nacionales y locales, y los más destacados actores políticos de Nayarit, abrimos un espacio político nuevo, plural y deliberante, la Mesa de la Democracia, y con prudencia y tolerancia ante las dificultades iniciales, empezamos la construcción de acuerdos mediante el diálogo positivo persistente y sincero en el que, los disensos, desacuerdos y controversias se fueron superando (con la oportuna y activa participación de los representantes del PRI) para enriquecer nuestra democracia popular. Pero hoy, los dirigentes del PRI, reclaman que no se les toma en cuenta y se les margina porque no se hace cabildeo con ellos (o sea reuniones secretas o privadas) y en esto, si tiene razón, el dirigente derrotado, porque el gobierno del cambio no hace cabildeos privados (para arreglar, por ejemplo, asuntos patrimoniales o judiciales) al contrario, mantiene un abierto, público y permanente diálogo con las dirigencias de los partidos políticos y distinguidos representantes de la sociedad civil.

Hoy, el dirigente derrotado, denosta irrespetuosamente a la Mesa de la Democracia y dice que acudirá al Congreso, para discutir un proyecto de acuerdo que todavía no formula ni hace público. Para nosotros, el Honorable Congreso del Estado, es el espacio privilegiado para el proceso legislativo y la vigilancia de los altos asuntos constitucionales y, vería complacido, que las ciudadanas y ciudadanos diputados se dieran tiempo para debatir sobre todo tipo de acuerdos políticos como el que, el Ejecutivo, personalmente, les entregó el 25 de octubre pasado. Ello, no es incompatible con la continuación de las discusiones y estudios que la Mesa está haciendo sobre ese Proyecto porque no es "un organismo temporalero, con fines parciales y sin legitimidad ni representatividad" como irrespetuosa, maliciosa e infundadamente lo afirma el derrotado dirigente local del PRI, para descalificar de manera intolerante y prepotente, al genuino, valioso y sincero esfuerzo que distinguidos nayaritas, (incluyendo a distinguidos priístas) venimos realizando a favor de la transición democrática.

En cuanto a la seriedad y eficacia de los esfuerzos que realiza la Mesa de la Democracia, vale decir que uno de sus frutos, es ya, el haber obligado a los automarginados dirigentes actuales del PRI, a buscar, por primera vez, desde su catastrófica derrota del 99, el diálogo y consenso de sus líderes intermedios y de sus bases, para hacer su autocrítica y, proponerse una nueva dimensión y dinámica partidaria como oposición minoritaria, según se lo han propuesto numerosos y visionarios distinguidos priístas.

El gobierno del cambio desea que, cuando los verdaderos militantes priístas, se encuentren legalmente, en su espacio estatutario, resuelvan delante del pueblo, no seguir marginados, por decisiones cupulares antidemocráticas y unirse al torrente de acciones democráticas del pueblo nayarita.

Esperamos expectantes, que el verdadero priismo, tan importante para Nayarit, encuentre realmente la forma y el fondo adecuados para presentarnos la anunciada propuesta alternativa de Acuerdo político de sus dirigentes. Y nos expliquen ¿En que puede consistir ese "replanteamiento del papel del Estado, del gobierno, y de todo el entramado institucional en los asuntos centrales del desarrollo"? Ojalá que su diagnóstico no sea superficial ni simplista y sus propuestas no sean cosméticas e insensibles y que, por fin, los priístas reconozcan que, los males que aquejan hoy a Nayarit, no son pocos, porque fueron muchos los años que, los gobernantes priístas, los causaron irresponsable y culposamente para desgracia del pueblo.

Seguiremos mostrando paciencia y tolerancia para las graves pero infundadas impugnaciones subjetivas e irrespetuosos ataques del dirigente derrotado. Pero cuando como ahora, se pueda seguir de ellos perjuicio para la sociedad, responderemos con mesura y no mas allá del justo y debido ¡Derecho de replica!. El gobierno y el pueblo pueden marchar a la Democracia sin los que se automarginan. Siempre será tiempo de servir mejor a los nayaritas.

Atentamente
El vocero oficial del gobierno del Estado.
Licenciado Jonás Flores C.

Un Nue[...] Amanec[...]

Por: Brígido Ramírez Guillé[...]

GANARE LA CANDIDATURA DEL [...] Y LA ALCALDIA DE TEPIC: POLO DO[...]

Se muestra muy optimista el docto[...]
Domínguez, Secretario de Salud, d[...]
Convención de Delegados del Par[...]
Nacional y ser el candidato oficial a la P[...]
Municipal de Tepic, y para ello –dice–[...]
estableciendo contacto con los militan[...]
del blanquiazul, presentándoles nuestr[...]
y nuestro proyecto de gobierno" ... El a[...]
la alcaldía considera que es muy prob[...]
Convocatoria a dicha Convención salg[...]
de diciembre y en un término de un me[...]
votar los delegados por el aspiran[...]
preferencias y nominarlo su candid[...]
siento un ánimo muy propicio, muy a[...]
muy adecuado –señala Polo Domíngu[...]
para lograr convencer a la mayoría de lo[...]
que nos apoyen en la Convención y post[...]
en la elección constitucional"... Ace[...]
próxima contienda, el aspirante [...]
considera que va a ser muy pareja, en[...]
de que hoy ningún partido y ningún [...]
recibirá el pago de su campaña por[...]
gobierno y "lo he comentado públicame[...]
el PAN, ni los candidatos del PA[...]
candidatos del gobierno, pu[...]
afortunadamente quedó en el pasado;[...]
el partido y sus candidatos tendrán q[...]
las formas de allegarse recursos y[...]
propia campaña"...El actual Secretario[...]
ya cuenta con un Comité de Financiar[...]
la pre-campaña, que está haciendo lo[...]
reunir los recursos necesario... Se le p[...]
Polo Domínguez ¿seguro de que vas a[...]
candidatura del PAN? Y responde sin[...]
"Por supuesto que la ganaré y la PRES[...]
Municipal DE Tepic".... Sin embargo[...]
entrevista de los medios de comunicac[...]
gobernador Antonio Echevarría s[...]
aspiraciones del Secretario de Salud e[...]
mandatario "Polo se va a ir a particip[...]
dentro de 15 o 2 días la elección será e[...]
sea, dentro de seis meses. Polo va p[...]
aunque no quiero que pierda, pero si p[...]
regresar, para que lo vayan publicando[...]
deja bien claro que el doctor Leopoldo Do[...]
no renunciará al cargo, sino que solicitará[...]
para regresar en caso de que pierda[...]
comicios constitucionales..... A otros[...]
Este martes vimos salir del congreso de[...]
al licenciado Héctor M. Béjar Fonseca[...]
de concurrir ante una Comisión Especial[...]
de la Comisión encargada de analizar los[...]
de la personas propuestas para integrar el[...]
Estatl Electoral y el Tribunal electora[...]
estado; y no es por demás decirlo que el a[...]
es el presidente del primer organismo ele[...]
A raíz de esa entrevista nos dice Béjar F[...]
"hay algunos diputados que no coinc[...]
simpatizan con la idea de que continue[...]
mismos integrantes del Consejo estatal E[...]
porque hablan de una reestructuració[...]
solamente por razones de novedad; ot[...]
establecen el condicionante de que[...]
reestructurarse solamente aquellos carg[...]
han quedado vacantes las posicione[...]
abandono o renuncia de los anteriores con[...]
y lo que corresponde a los magistrad[...]
Tribunal que adquirieron alguna y[...]
corresponde a los magistrados del Tribun[...]
adquirieron alguna posición pública"... Le[...]
mucho la atención a Béjar Fonseca la in[...]
democrática que existe en esto, "de q[...]
partidos políticos por fin han exterioriza[...]
manera de pensar respecto a[...]
planteamientos".... Asimismo hace sabe[...]
hay algunas diferencias con su persona,[...]
le atribuyen amistad con el gobernador de[...]
a lo que yo solamente menciono que m[...]
esa amistad es posible que podamos hac[...]
el organismo electoral sin afectar su autono[...]
independencia, tenga mayores apoyos de[...]
material, dado que carece de los más ele[...]
para su funcionamiento y estiman[...]
presupuesto, que se nos informa magro pa[...]
2002 que es el año electoral, va a tener q[...]
superado en alguna forma y por ello requie[...]
mayor eficacia el acercamiento d[...]
gobernante"... Además "no simpatizó con[...]
ni participó en ello, de quienes opinan[...]
órgano electoral debe de estar integrad[...]
enemigos de gobernador, porque ya no se[...]
con una función de imparcialidad[...]
independencia, sino que se toman m[...]
radicales tendientes a fastidiar a las institu[...]
creadas por nuestra constitución"..... Tam[...]
dicho y publicado de que Héctor "Teto" Ba[...]
ahumada, coordinador de profesionales y[...]
de Acaponeta, será un fuerte aspirant[...]
Presidencia de aquel municipio por le P[...]
Acción Nacional, que lo ha medido mu[...]
antes de dar ese paso ya en firme antes[...]
convención panista y se ha decidido en b[...]
candidatura, pero para la diputación de [...]
distrito electoral, que comprende los muni[...]
de Acaponeta y Huajicori, seguro de que ga[...]
n votación ante cualquier contrincante e[...]
elecciones de Julio del 2002.... Como se sa[...]
Teto" es hermano del Procurador Gene[...]
Justicia del Estado, Licenciado Jorge Arm[...]
Bañuelos ahumada..... Hasta la próxima[...]

¿A QUIEN CREERLE?

so cabildeo de Calderón Hinojosa

ra el PAN aún hay rgen para aprobar la Reforma Fiscal

nió con el secretario de ación, Santiago Creel Miranda para tar sobre diversos temas de interés informó

Notimex

El coordinador parlamentario del Partido Acción Nacional (PAN) en la Cámara de Diputados, Felipe Calderón Hinojosa, afirmó que hay márgenes para arribar a consensos en la aprobación de la Reforma Fiscal.

En conferencia de prensa, reveló que precisamente con este fin se reunieron el lunes pasado los líderes de los distintos grupos parlamentarios representados en la Cámara Baja y subrayó que la actitud mostrada hace abrigar esperanzas en la aprobación de la Reforma Fiscal en el presente periodo de sesiones.

que hay coincidencia en el caso del Sobre la Renta (ISR), de tal forma que ingresos sean acumulables.

a del Impuesto al Valor Agregado (IVA), se formularon y analizaron diversas as, incluida una sobre canasta básica de s y medicinas que no logró avanzar.

, mencionó, se propuso una lista de s exentos de IVA y se abordó la alterna- a tasa diferencial de seis por ciento para s y medicinas que fuera gradual, es e partiera de una cifra menor y con el crementarse.

expresó, está dispuesto a cambiar su y analizar las diversas alternativas pre- a fin de llegar a un consenso que probar la Reforma Fiscal.

, comentó que el PAN ha flexibilizado la ue ha venido defendiendo y que va en ncia con el Ejecutivo federal, en busca arribar a los acuerdos necesarios para rma Fiscal.

a reunión, señaló, el PAN expuso una a que si bien técnicamente es difícil de daría al gobierno ingresos adicionales l millones de pesos.

explicó, de generalizar la tasa del IVA a egresar a todos los ciudadanos con l determinado monto para compensar la ón de esta medida.

que representaría ingresos de 120 mil de pesos para el gobierno, aunque ten- evolver por medio del sistema bancario por lo que se quedaría con 60 mil

uesta, dijo, tiene sentido porque com- o gravoso que resultaría cobrar el IVA a s y alimentos a la población de menores

sobre la posibilidad de establecer una de productos exentos, dijo que entre a su número menor será la recaudación eda obtener. Más adelante, Calderón nformó que se reunió con el secretario nación, Santiago Creel Miranda para sobre diversos temas de interés mutuo.

éxico al borde de u límite: Coparmex

presidente de la Confederación de la República Mexicana, Jorge eyes, que no podrá sostenerse si ueban las reformas fiscales

superado la crisis económica, pero ha límite y los inversionistas comienzan a a situación «desangelada» al ver que s no se hacen bien las cosas y se s cambios estructurales, advirtió hoy el de la Confederación Patronal de la Mexicana (Coparmex), Jorge Espina yes.

eyes alertó respecto a que el tiempo a agotarse y que México no podrá si no se aprueban de manera urgente as, particularmente en materia fiscal.

entido, el líder empresarial hizo un os partidos políticos en el Congreso de ara llegar a un acuerdo básico que a negociación y contemple una mayor ón, la promoción de la inversión y em- como un mejor gasto social.

yes insistió que el tiempo se acaba y, o, México tendrá una vez más una a fiscal con enfoque recaudatorio y sin jurídica, como ocurrió en 1999 y en vándose la situación en este momento celeración económica mundial.

Cae tasa de Cetes 28 días a mínimo histórico de 6.18%

La tasa líder del mercado mexicano retrocedió 0.82 puntos en la subasta semanal de valores gubernamentales. También baja el rendimiento a tres meses

La tasa de los Certificados de la Tesorería (Cetes) a 28 días, líder en el mercado mexicano, bajó hoy a un mínimo histórico de 6.18%, al registrar un descenso de 0.82 puntos en la subasta semanal de valores gubernamentales, informó el Banco de México. El rendimiento de los Cetes a tres meses retrocedió en 0.36 puntos a 7.94%. Analistas dijeron que la tendencia descendente de las tasas primarias ha sido apoyada por el retroceso de la inflación al consumidor y la fortaleza observada por el tipo de cambio. Agregaron que la caída de los rendimiento también ha sido favorecido por la visión optimista por parte de los inversionistas en torno a la aprobación de la reforma fiscal. La disminución en las tasas se explica por la disminución en las tasas de fondeo que presentaron niveles mínimos en el año, dijo un analista de Value Casa de Bolsa. Otros especialistas advirtieron que es difícil que las tasas bajen más durante la parte final del año debido a la inestabilidad externa y el esperado repunte de la inflación en diciembre. Delgado explicó que a pesar de la posibilidad de que la Reserva Federal (Fed) reduzca aún más sus tasas de interés base en su próxima reunión, el desgaste interno por la aprobación del presupuesto del gobierno, así como la presencia del factor estacional de la inflación para el último mes del año, pueden limitar los escenarios de baja y presentar un repunte en las últimas semanas del año.

Asegura EU que México es confiable para invertir

Pide Cámara de Comercio de EU mantener una actitud positiva hacia esta nación; asegura que es un país que aplica sus reglas y respeta al TLC

El presidente de la Cámara de Comercio de Estados Unidos, Steve Van Andel, exhortó a inversionistas estadunidenses a mantener una actitud positiva en relación a México, pues calificó a este país como confiable para depositar los capitales.

México, dijo, da certidumbre, pues es un país que aplica sus reglas y que respeta las condiciones establecidas en el Tratado de Libre Comercio, y ello lo demuestran los miles de millones de dólares que ha depositado la Unión Americana en esta nación.

En rueda de prensa, el también presidente del Consejo de Administración de Amway Corporation sostuvo que cuando en Estados Unidos se habla de países en vías de desarrollo, México alcanza uno de los primeros lugares al lado de Brasil, lo que lo ha constituido en una nación confiable.

Dijo que el mensaje que trae sobre su país es de optimismo en la economía norteamericana, que sin dejar de reconocer su recrudecimiento a partir de los eventos del 11 de septiembre, prevé una recuperación importante para el 2002.

Durante la rueda de prensa, Van Andel reiteró el interés de la Cámara por participar activamente en la reducción de las barreras para el libre comercio entre Estados Unidos y México, y agregó que una de las formas de hacerlo es fomentar el entendimiento del libre comercio.

El funcionario estadounidense señaló que además de los temas comerciales, la Cámara de Comercio de Estados Unidos también se ha involucrado en la solución de la problemática de su frontera con México en aspectos como seguridad y el cruce de camiones.

Mercado de Capitales

Fecha de Cierre: 4 de Dic 2001

Índice de Precios y Cotizaciones (IPC)

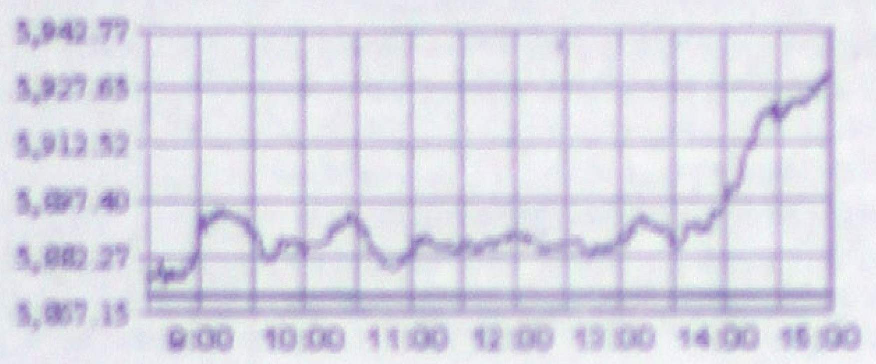

Principales Índices

Índice	Cierre	Anterior	Var.%	Var.Ptos
IPC	5,931.43	5,870.93	1.03	60.50
INMEX	334.84	331.43	1.03	3.41
IMC30	93.04	92.80	0.26	0.24

Datos Generales del Mercado

Oper.	Volumen	Alzas	Vol.Alza
4,733	87,333,024	38	82,532,488
S/Cambio	Importe	Bajas	Vol. Baja
10	1,112,030,434.65	20	4,795,389

Mayor Variación

Emisora	Serie	Cierre	Anterior	Var.%	Var.Ptos	Emisora	Serie	Cierre	Anterior	Var.%	Var.Ptos
DESC	B	3.80	3.50	8.57	0.30	CYDSASA	A	3.04	3.48	-12.64	-0.44
ELEKTRA	CPO	5.27	4.96	6.25	0.31	HILASAL	A	0.73	0.78	-6.05	-0.05
DESC	C	3.60	3.40	5.88	0.20	VALLE	B	8.50	8.90	-4.49	-0.40
ALFA	A	10.74	10.22	5.09	0.52	TAMSA	*	14.35	14.90	-3.69	-0.55
SANLUIS	CPO	3.99	3.80	5.00	0.19	PEÑOLES	*	7.70	7.99	-3.63	-0.29

Más operadas

Emisora	Serie	Cierre	Anterior	Var. %	Var.Ptos	Vol. Acumulado	Importe Acumulado
WALMEX	V	23.10	22.71	1.72	0.39	6,899,623	159,276,652.62
TELMEX	L	15.53	15.46	0.45	0.07	9,430,209	145,583,374.36
AMX	L	8.19	8.06	1.61	0.13	16,778,470	136,288,737.70
TLEVISA	CPO	16.89	16.50	2.36	0.39	7,106,700	117,485,466.00
GFBB	O	7.23	7.21	0.28	0.02	15,000,389	107,492,499.59

Fuente: Bolsa Mexicana de Valores

Mercado de Deuda

Cetes 28 días (un año)

Tasas Primarias	Último	Anterior	Var.Ptos.	Var.%	Fecha
CETES 28	6.18	6.18	-0.82	--	04 DEC 2001
CETES 91	7.94	7.94	-0.36	--	04 DEC 2001

Tipo de Cambio Fix					
DLS	9.2050	9.2681	-0.06	-0.67	04/12/2001

Indicadores	Último	Anterior	Var.Ptos.	Var.%	Fecha
TIIE 28	8.4200	8.9000	-0.48	-5.38	03/12/2001
TIIE 91	10.3000	9.8650	0.44	4.41	28/11/2001
UDI	3.050992	3.050428	0.000564	0.02	04/12/2001

INPC	Último	Anterior	Var.Ptos.	Var.%	Fecha Ini.	Fecha Fin
INPC MEN.	349.61	348.04	1.57	0.45	01/10/2001	31/10/2001
INPC QUI.	350.98	350.01	0.97	0.28	01/11/2001	15/11/2001

Sociedades de Inversión

Comunes (un año)

Indices de Soc. de Inversión	Último	Anterior	Var.%
Comunes	2,028.68	2,019.32	0.46
Deuda Personas Físicas	3,652.26	3,653.17	-0.02
Deuda Personas Morales	1,435.27	1,434.67	0.04

Datos al día hábil anterior
Fuente: Bolsa Mexicana de Valores

Mercado de Derivados

Los 5 contratos más operados 2001-12-04

Clase	Vcmto	Hecho	No. Oper. (**)	Volumen	P.L.(*)	P.L. Anterior	I.A. Anterior
TE28	EN02	11.150	53	107,000	10.300	10.300	215,705
TE28	MR02	11.150	23	43,000	11.290	11.290	86,716
TE28	DC01	8.450	39	37,000	8.800	8.800	128,521
TE28	FB02	11.150	19	28,000	10.900	10.900	126,203
TE28	AB02	11.150	12	21,000	12.090	12.090	101,737

(**)Se refleja el valor actualizado por Splits hasta el final del día
(*)P.L. Precio Liquidación, se actualiza a las 16:30 (horario Verano) o 15:30 (horario Normal).
I.A. Interés Abierto.
La información del mercado de derivados tiene 20 minutos de retraso

Fuente: MexDer, Mercado Mexicano de Derivados

ATENTO RECORDATORIO

Aguanta Arafat en un búnker ataques israelíes

«Ustedes no deben de olvidar que es un combatiente», dijo Ahmed Abdel Rahman, secretario general del gabinete palestino, quien permaneció refugiado con su líder

Los guardaespaldas del dirigente palestino Yasser Arafat lo llevaron a un búnker subterráneo tan pronto aparecieron helicópteros de ataque israelíes en dirección a sus cuarteles el martes.

Segundos después, cuando los primeros misiles cayeron, a unas decenas de metros de donde había estado sentado, el líder palestino estaba oculto con sus asesores y guardaespaldas en una oficina subterránea sin ventanas.

«Ustedes no deben de olvidar que Arafat es un combatiente», dijo Ahmed Abdel Rahman, secretario general del gabinete palestino, quien permaneció refugiado con él.

«Estaba muy quieto... Aunque estaba sorprendido, no dejó de dar órdenes... Tomamos todas las medidas naturales que solíamos tomar cuando estábamos en el Líbano», indicó.

Rahman dijo que Arafat ordenó la evacuación de todos los empleados del cuartel de la Autoridad Palestina, quedándose solamente con sus guardias personales.

Aunque Israel dice que no ataca a Arafat, sus acciones tienen toda la apariencia de tener un carácter personal, al centrarse sobre los símbolos de su autoridad.

Además del reciente ataque contra el cuartel en Ramalá, Israel ha dañado tres de los helicópteros de Arafat y destruido la pista de aterrizaje del Aeropuerto Internacional de Gaza.

Con tropas israelíes sellando Cisjordania y Gaza, el líder palestino ha quedado como un virtual prisionero en Ramalá.

Congela EU los fondos de apoyo a Hamas

Bush recuerda que «los que hagan negocios con el terror no los harán con EEUU»

WASHINGTON.- La Casa Blanca ha congelado los fondos y bienes de al menos tres organizaciones, una fundación estadounidense, y otros dos grupos financieros con sede en territorio palestino, que supuestamente apoyan al Movimiento de Resistencia Islámica (Hamas) y a su política terrorista contra Israel.

La decisión afecta a «Holy Land Foundation», con sede en Richardson (junto a Dallas, Texas), y que oficialmente es una organización sin ánimo de lucro y objetivos caritativos entre los sin palestinos más pobres de Gaza y Cisjordania.

El presidente estadounidense, George W. Bush, afirmó que el dinero de esa fundación «va a parar a Hamas» y sus centros de adoctrinamiento de niños en la violencia, así como al apoyo financiero a las familias de terroristas suicidas.

Las otras organizaciones son dos grupos financieros establecidos en territorio palestino, Al Aqsa International Bank, y Beit El-Mal Holdings.

El presidente Bush calificó la acción de «un paso más en la guerra contra el terrorismo», aunque advirtió que no sería el último, y que «la red alrededor del terrorismo se está cerrando, hoy un poco más».

Bush recordó que «los que hagan negocios con el terror no harán negocios con Estados Unidos, ni donde Estados Unidos lo pueda impedir».

El movimiento estaba planeado para finales de mes, pero ha sido acelerado por los atentados de Hamás en Israel el pasado fin de semana en los que perdieron la vida 26 personas, según la administración estadounidense.

Porque lleva demasiado tiempo afirmando que va a act contra los líderes terroristas de Hamas y la Yihad Islám pero no lo ha llegado a llevar a la práctica, nadie le cre pesar de que haya dado los primeros pasos. Con todo, peor para Arafat no es carecer de la confianza de Shar en realidad, los recelos han sido siempre mutuos , sino contar tampoco con la de los palestinos.

Yasir Arafat: entre la espad hebrea y la pared palestin

Primero con las bombas y luego con las palabras, Israel situó ayer a Yasir Arafat en el epicentro de su ira. Un ataque con misiles destruyó parte del complejo aeroportuario y de la flota de helicópteros del líder de la Autoridad Nacional Palestina (ANP) en Gaza, que se encuentra a unos 70 metros de distancia de la vivienda de Arafat y a 200 metros de sus oficinas.

Horas después, el primer ministro israelí, que regresaba precipitadamente de su viaje a EEUU, apuntaba al líder palestino sin paliativos, en un mensaje televisado a la nación: «Sabemos que Arafat es responsable de todo lo que está pasando». Con los helicópteros del rais todavía humeantes, nadie interpretó las palabras de Sharon como una acusación genérica, sino como un claro aviso de su capacidad para destruir a Arafat cuando les plazca.

Pese a que las fuerzas de seguridad palestinas han detenido a un centenar de activistas presuntamente relacionados con los atentados suicidas del fin de semana, el Gobierno de Israel no está dispuesto a confiar en Arafat.

Porque lleva demasiado tiempo afirmando que va a actuar contra los líderes terroristas de Hamas y la Yihad Islámica, pero no lo ha llegado a llevar a la práctica, nadie le cree a pesar de que haya dado los primeros pasos.

Con todo, lo peor para Arafat no es carecer de la confianza de Sharon en realidad, los recelos han sido siempre mutuos , sino no contar tampoco con la de los palestinos.

Mientras las sospechas de corrupción y mala gestión se ciernen sobre la ANP, el proceso de paz que Arafat lideraba en los 90 está hecho añicos, y los líderes de Hamas o la Yihad islámica gozan al menos de la misma popularidad que él. Eso explica que algunas de las detenciones efectuadas ayer fueran contestadas por la población, que se enfrentó a la policía palestina, evidenciando una división popular que puede llegar a ser explosiva.

Fuera de las difusas fronteras palestinas, el crédito de Arafat no atraviesa mejores momentos. Ahora que la ira de Israel contra él parece irrefrenable, la Casa Blanca no encuentra razones para contenerla como dijo ayer porque prefiere poner a prueba la capacidad de Arafat cuando afirma que perseguirá a los culpables.

Ya no se trata de que el rais evidencie esa voluntad, sino de que demuestre su capacidad de controlar a los grupos extremistas.

En el fondo, nada perjudicaría más a la causa antiterrorista de EEUU que una masacre palestina, y más ahora que acaba de enviar mediadores para intentar que la región salga del atolladero. Pero si Arafat no toma conciencia de su debilidad, es posible que ésta sea su última encrucijada.

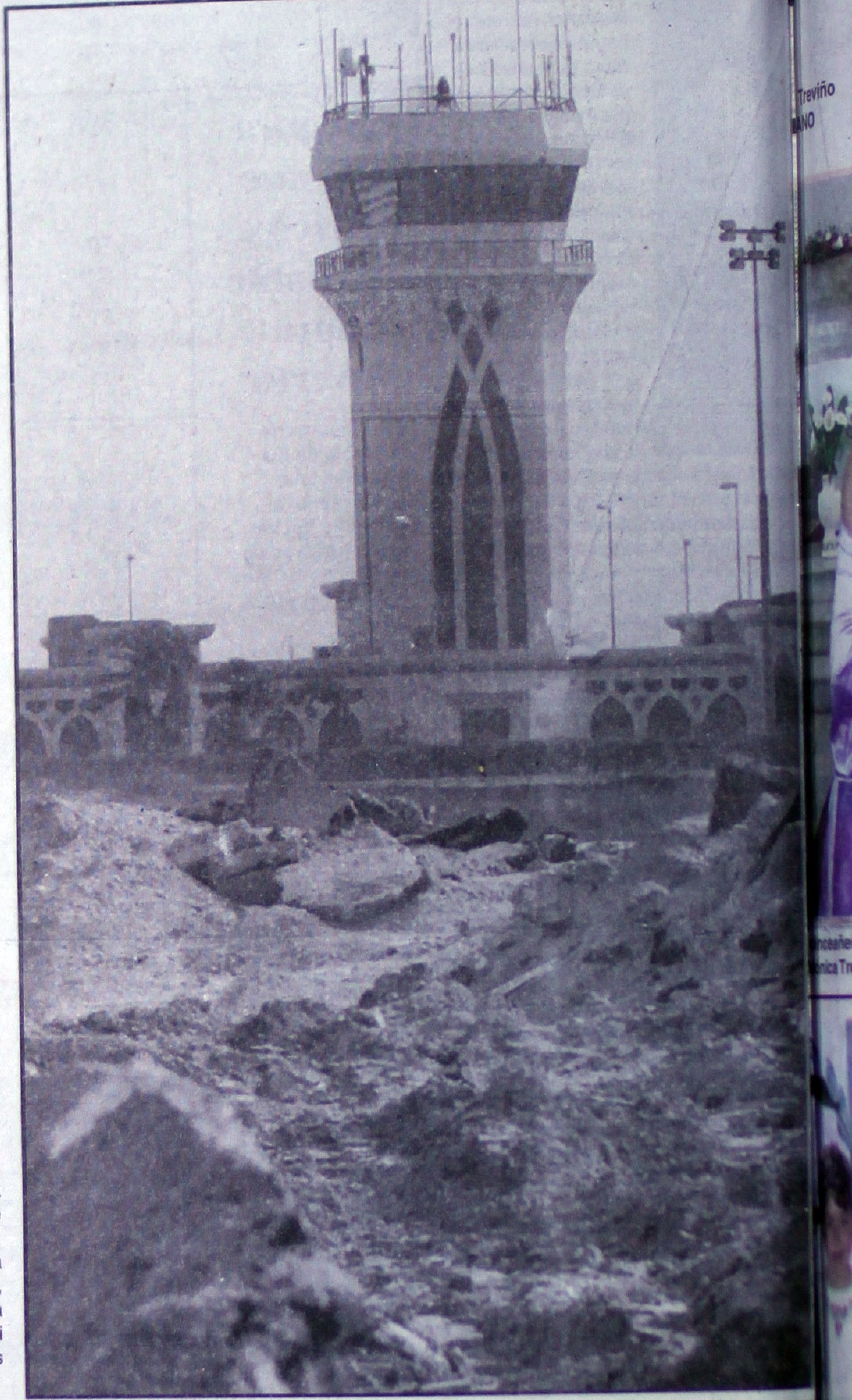

EL OJO DE CAÍN

Los cielos no cantan la gloria de Dios; no son ángeles sino helicópteros Apaches los que bombardean Gaza. Atacan con misiles a pesar de que Arafat ha detenido a líderes de Hamas En la Tierra Santa de las tres religiones monoteístas a la guer de las piedras sucede la guerra de los misiles. Más TNT, más mozos-bomba.

La escalada continúa en la tierra de las certezas y del fanastimo.

El Ejército israelí aplica a estas horas la Ley del Talión que está en la tradición hebrea y que en su tiempo aplicaron los nazis.

Ojo por ojo, entrañas por entrañas.

La ley mosaica castigaba a la adúltera a morir en la hoguera o lapidada, permitía el sacrificio de los primogénitos.

Mahoma, que también leyó la Biblia predicaba que el que construyera injusticias fuera barrido de la Tierra.

¿Qué tiene que ver la religión mosaica o islámica con el amor o con la paz?

Aunque Juan Pablo II cuando fue a Lourdes y fue recibido en Tarbes por Mitterrand comentó, «libertad-igualdad-fratenidad», mostrando los orígenes cristianos de estos términos, ¿cómo olvidar las cruzadas y las hogueras?

El siglo XXI sigue con esa moral de esclavos y de camelleros.

«Lo que buscaba Diógenes con su linterna era un indiferente -dice Cioran-. El mártir es un monstruo».

Los grandes asesinos terroristas se reclutan entre los mártires.

Nos hemos tragado leyendas tan necias como que la longitud del arca era de 138 muertos y de madera se habría roto al más ligero embate de las olas y allí no cabía ni un elefante.

La creencia de que los patriarcas eran hombres

piadosos contradice el propio relato del G sis.

Todos, salvo Rubén y Benjamín, conspir para asesinar a su hermano José. De es cultura venimos; incluso el pensamiento racionalista fue una tentación y Marx era judío hegeliano.

Santo Tomás estuvo a punto de incluir la circuncisión entre los sacramentos.

Sharon es hijo del ingeniero que introduj Israel el cultivo del kiwi y el mango, pero sido elegido por su pueblo para poner en la ley del Talión. Vox populi, vox Dei.

Arafat antes de hacerse caudillo construí puentes. Fundó Fatah, cuyo nombre se un viejo profesor de Matemáticas de El C En árabe si se lee del derecho significa si se lee del revés significa conquista (Ar Rodicio).

Le protegieron los creyentes Faisal y Jor iba a los entierros de los terroristas, viaja siempre jugando con un pequeño rosario malaquita. Montaba su estado mayor en cualquier hotel de cualquier ciudad, en cu quier jaima.

Este ocaso ya parece tarde para el homb keffieh negro y blanco.

Ahora pide negociación, pero los palestin radicales miran a Hamas, que tiene tant y tantos niños-bomba como días del año El ojo de Dios está en la tumba y mira a

...a de quince años para

...iovana Janeth Chávez Maciel

reviño
NO

Tepic, Nay. Con una misa de acción de gracias, oficiada en el templo del Sagrado Corazón de Jesús y María, el pasado primero de diciembre, la jovencita Giovana Janeth Chávez Maciel celebró sus quince años. En su homilía, el sacerdote Cresencio González dedicó a la festejada un elocuente fervorín en el que puso de relieve los valores morales y religiosos que toda adolescente debe profesar, asimismo, la exhortó a hacer un buen papel como estudiante y a ser obediente con su mamá la señora Graciela Maciel.

Durante la misa, también estuvieron sus padrinos, los señores; Aurelio Hernández y Lupita Arreola de Hernández, al igual que Mario Villarreal, Leticia Ochoa de Villarreal y Eva Cerón, quienes al término de la ceremonia religiosa fueron los primeros en externar sus parabienes a la quinceañera. En la Quinta Los Naranjos que lució elegantemente decorado, la cumpleañera fue felicitada y acompañada por su familiares, amigos, y compañeros de escuela. Para la ocasión, fue servida una regia cena conformada por deliciosos platillos de la cocina nacional que los comensales acompañaron con finos vinos dentro de un animado ambiente. ¡Felicidades!

...ceañera Giovana Janeth Chávez Maciel. (...nica Treviño).

Eva Cerón, Leticia Ochoa de Villarreal y Mario Villarreal.

La quinceañera con su mamá Graciela Maciel.

Mildred Hernández Arreola, madrina de ramo de Giovana.

Señores Aurelio Hernández y Lupita Arreola de Hernández, padrinos de quince años de Giovana.

Recibe su Primera Comunión

Cecilia Alejandra Aranzabal Cárdenas

Por Mónica Treviño
MERIDIANO

Tepic.- El pasado día primero de diciembre en la Capilla de Las Madres Clarisas se llevó a cabo la ceremonia en la cual la pequeña Cecilia Alejandra Aranzabal Cárdenas recibió por primera vez el cuerpo y la sangre de Cristo.

La neocomulgante estuvo acompañada por su mamá la doctora Esther Cárdenas Briseño.

Fueron padrinos de primera comunión, la pareja formada por el licenciado Jorge Alberto García Bravo y Adriana Rodríguez de García.

Una vez que concluyera la ceremonia sacramental, Cecilia Alejandra tuvo en su honor una fiesta en el salón de eventos «La Fiesta», ubicado en ciudad del Valle, donde fue acompañada por sus familiares y amigos.

...on su mamá la doctora Esther ... Briseño.

Cecilia Alejandra Aranzabal Cárdenas recibió su primera comunión.

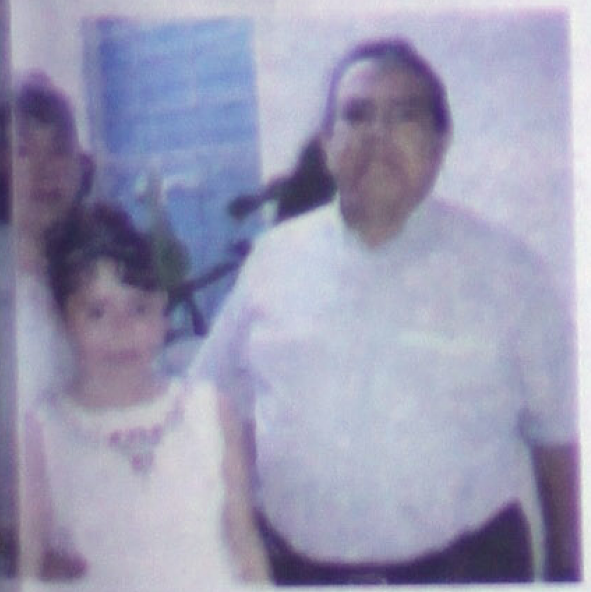

...abuelos Gilberto Cárdenas y Alma ...e Cárdenas.

Con sus tíos Yesca y Huitzi Cárdenas.

...drinos; Lic. Jorge Alberto García y ... Rodríguez de García.

Tres generaciones,Cecilia con su mamá y abuelita.

Familia Betancourt Avila, tíos de Morelia de la comulgante.

Propietarios de estéticas formarán una

Asociación de Estilistas

Por María Ibarra
Fotos Héctor Torres

Tepic.- Cada miércoles en punto de las 20:00 horas, estilistas de esta ciudad realizan reuniones en el privado del restaurante «La Terraza», todo con el fin de formar una asociación de estilistas.

Esta asociación tiene como fin primordial hacer que los estilistas estén siempre unidos, sin egos, envidias, vanidades, ni competencias, ya que juntos podrán dignificar la profesión del estilista, logrando seguridad financiera en seguro de vida, seguro de autos, ahorros, guarderías, hospital, etc.

Todo esto se tendrá siempre y cuando se registre esta asociación con la que podrán tener representación jurídica, y para llegar a tener esto, solo se necesita de la participación de todos, siempre con la mejor de las disposiciones, con la aportación de ideas y con el espíritu de servicio que en estos momentos más se necesita.

Esta asociación estará conformada por propietarios de las estéticas, tendiendo como pretensión proyectar hacia la comunidad una profesión valiosa, y de primer nivel, sin importar que tan grande sea la estética o cuanta gente es la que trabaja en ella.

Para más información le proporcionamos algunos teléfonos de los estilistas que han asistido desde la primera reunión: Flavio Vladimir 044-3112-604372, Laura Angélica 213-55-66, Sol 213-03-02, Bertha 213-03-02 y Marichuy 213-00-29.

Personal del departamento de educación preescolar e inicial estatal, así como directoras de los diferentes jardines de niños.

Muy contentos los maestros homenajeados (Fotos: Héctor Torres).

Festejan los Maestros de Música

Por María Ibarra
MERIDIANO

Tepic.- El pasado 29 de noviembre se celebró el día del maestro de música, y por tal motivo se ofreció un desayuno en honor a e...

El evento fue organizado por el departamento de educación preescolar e inicial estatal, así como por las directoras de los diferentes jardines de niños de esta capital, quienes prepararon todo muy bien para que este día los homenajeados estuvieran muy contentos y disfrutaran de su festejo.

Como invitados especiales estuvieron presentes la profesora Judith Ceballos Mejía, ... del departamento de educación preescolar e inicial estatal; profesora Yolanda Eliza... Guerrero Martínez, supervisora de la zona...; profesora Mercedes Sofía Andalón Rea, supervisora de la zona 3 y la profesora Georgina... Rosario Gómez Ledezma, supervisora de la zona 4.

Este día fue dedicado en hacer un merecido reconocimiento a los maestros que han dedicado su vida en la enseñanza de la música a niños, los cuales transmiten sus conocimientos a aquellos pequeños que están ansiosos de saber las notas musicales y los diferentes sonidos que estas emiten, buscando siempre la forma más fácil de enseñar la música.

El anhelo: hijas e hijos responsables

Desde que la humanidad pobló la ...a, los padres han tenido un anhelo: ... e hijos responsables. En ese in... han aplicado, no siempre con re...dos positivos, desde las más suti... hasta las más bárbaras medidas ...iplinarias. Décadas atrás el autori...mo de nuestros padres nos obliga... asumir responsabilidades, so pena ...astigo, y no había manera de ... apelar ni menos aún de dialogar: ...ndicaciones, incluido su punto de ..., estaban dadas y había que se...ias sin más. Pero ahora que los ...res y madres modernos asumimos ... estilo de autoridad que privilegia el ...ogo, el consenso y la argumenta..., seguimos quejándonos; pareciera ... no se nos respeta y que nuestro ...er de persuasión hubiera mermado ...vez de acrecentarse, mientras la ...sponsabilidad de nuestros hijos con...a sin remedio.

Aquí, como en todo lo importante, ...ngrediente básico es una mezcla de ...mplo y respeto.

Quizá nuestra estrategia sea bue... pero valdría la pena revisar el méto... para sugerir un comportamiento apro...do e infundir en los hijos e hijas valo... positivos, sin tensiones ni agresión. ...iblemente algunas de las siguientes ...erencias nos ayuden a ganar esa ...alla.

...edicando con el ejemplo

Nada impone ni se aprecia más ...no el propio ac...r. Si manifesta...s deseos de ...udar a los de...s, de terminar ...estras tareas, de ... tener siempre ...opendiente por ...cer, de vivir de ...uerdo a nues...s valores, de ser ...nestas e inspi... confianza, y de ...onocer el valor ...a dignidad de ...as y otros, va...s por buen ca...no.

Igualmente, ... necesario que ... ocasiones ...rovechemos la ...sencia o cerca... de algunas fi...ras o personas ...as que admire...s por su com...rtamiento, para ...ostrarles a los hi...s un modelo. ...ro hay que ha...rlo sutilmente, ...itando esas com...raciones odio...s o la clásica re...minación: «¿Ya ...s?, ¡ella sí es es...diosa, no como ...que sólo quieres ...dar vagando!».

Pedir a las hijas que observen un comportamiento adecuado no es excesivo, pero hay que establecer normas justas y precisas, negociar cuando sea conveniente, estimularl@s por su comportamiento acertado.

Reglas claras

Crearles una imagen positiva de ellas mismas y reconocer sus éxitos es muy importante, tanto como estimularlos cuando tienen logros o cuando hacen algo de manera responsable. Pero también hay que reprender las acciones irresponsables y sus faltas, cuidando que les quede claro por qué se les impone la reprimenda. Un ambiente familiar más horizontal y cordial les permite intervenir y aportar sus puntos de vista en la planificación de las decisiones familiares. Para lograrlo es conveniente avanzar de manera progresiva, partiendo de decisiones menores hasta llegar a cuestiones más rascendentes.

Para desarrollar su responsabilidad es igualmente necesario

estimularlos a que colaboren en las tareas domésticas, que se encarguen de algunas de ellas de manera permanente y que

colaboren con otros miembros de la familia sin esperar una retribución a cambio, ya que se sentirán útiles y desarrollarán

un sentido de pertenencia hacia el grupo y el hogar.

A veces, por una especie de falso orgullo («mis hijos no necesitan prepararse su cena», por ejemplo) o para protegerlos, evitamos que desarrollen tareas básicas, pero fundamentales como son las del área doméstica.

Hay que animarlas a ser persistentes y a terminar lo que emprendieron, aun y cuando encuentren incomodidades o condiciones adversas. Suele ocurrir que para protegerlas, nosotras mismas terminamos muchas de sus tareas o de las cosas que les ordenamos hacer, y entonces la lección que podrían aprender resulta doblemente negativa.

Por último, y sobre todo: siempre hay que cumplir con ell@s cuando hicimos determinado compromiso.

Primeras relaciones de los hijos: ¿susto o gozo?

Algunas amigas nos han preguntado por qué cuando sus hijos(as) entablan una relación amorosa, ellas no los(las) estimulan a que ésta sea seria y responsable. Mucho más cuestionan el porqué tener relaciones sexuales a edad temprana necesariamente se considera «irresponsable».

Ambas inquietudes (madurez para responsabilizarse en una relación, e inmadurez como para tener sexo) manifiestan una misma preocupación: cómo abordar y comprender las relaciones de nuestras(os) hijas(os).

A lo largo de muchas generaciones se rehuyó tratar el asunto, era uno de los temas tabú. Aun ahora, aunque existe libertad y se han ido descorriendo velos, lo más «cómodo» es adoptar la posición autoritaria que entrarle a la argumentación y enfrentar nuestras propias contradicciones.

Los pininos

Cuando nuestros hijos inician la etapa del noviazgo, estamos recibiendo el primer aviso de la emancipación que sobrevendrá más tarde. Sin embargo, pocas veces valoramos que están dando los primeros pasos para hacer su vida; el temor nos inclina a descalificarlos de un plumazo, en vez de orientarlos sobre la importancia de actuar responsablemente consigo mismos y con su pareja. Es tan grande nuestra soberbia y espíritu sobreprotector que estamos convencidas de que aún no ha llegado el momento para que ellos o ellas tengan una relación seria, y tampoco es extraño que hagamos compa-raciones respecto a nosotras, lo cual no sirve de nada, por el contrario, suele perjudicar la comunicación.

En el segundo caso, es decir, cuando consideramos que aún no han alcanzado las condiciones psicoemocionales de madurez necesarias para las relaciones sexuales, hay que exponerles los inconvenientes. Antes que prohibir, tendremos que esforzarnos en aportar argumentos serios y claros para, juntos, discutirlos.

Esto exige apertura de nuestra parte y ser consecuentes, porque es seguro que nuestro criterio es más amplio que el de la generación que nos precedió.

RETIRO DE MEDITACIÓN ZEN

CELEBRANDO LA ILUMINACIÓN DE BUDA

LUNES 3 DE DICIEMBRE AL DOMINGO 9, 2001

EN MAR DE JADE

BELLO CENTRO PARA RETIROS FRENTE AL MAR

EN CHACALA, NAYARIT

CON EL MAESTRO NORMAN FISCHER

En la meditación zen aprendemos cómo podemos usar nuestros problemas y dificultades para despertar nuestro corazón y así tener comunicaciones y relaciones mas compasivas. Al estar conectados a la suavidad del corazón, nos permite sentir plenamente lo que es ser un ser humano. El Maestro nos giua con gran calidez, humor y sensibilidad a soltar los conflictos emocionales interminables que opacan la claridad y serenidad de la mente. Esta experiencia directa de estar en el momento presente nos abre un enorme espacio de frescura en el cual vivir nuestra vida diaria.

El retiro de la Iluminación de buda se hace en todo el mundo Zen para recordar, hablar y vivir por nosotros mismos la experiencia de la Iluminación de buda. Dentro del entendimiento del Zen, la historia de buda es nuestra propia historia y el corazón despierto de buda es nuestro propio corazón. En este retiro viviremos la vida y la práctica de buda en unión con el mar y las palmeras dando vida a nuestra propia vida. El retiro terminará con una ceremonia gozosa deleitándonos con la iluminación de todas la creaturas grandes y pequeñas a través del espacio y el tiempo.

Para mas información: Llamar (3) 22-21171 o email info@mardejade.com. Ver el web—http://www.mardejade.com.

Hotel San Jorge

Su hogar en Tepic

En el corazón de la ciudad y con la mejor ubicación, cerca de los centros financieros.

Ofrece:

- Habitaciones totalmente equipadas con todos los servicios y comodidades.
- Aire acondicionado y ventilador de techo
- T.V. Vía Satélite, control remoto
- Teléfono con larga distancia nacional e internacional
- Salón para Eventos.
- Amplio estacionamiento privado
- Restaurant Bar "Maxim"
- Bar "La Herradura"
- Servicio de banquetes de acuerdo a sus necesidades
- Atención personalizada.
- Sábados y domingos, promoción especial en habitaciones

Habitación Doble

$270.00

MÁS IMPUESTO

MAXIM RESTAURANT

¡VISITENOS!

Porque en Hotel San Jorge.... Le queremos bien.

Aceptamos todas las tarjetas de crédito

Reservaciones: Teléfono y Fax: 01(3)212-13-24, 212-17-09 con 6 líneas

Inmadurez, el lado oscuro en la crianza

La maternidad es un tema ineludible para toda mujer. Decenas de cartas nos llegan con este asunto como centro: las que quieren tener hijos y no pueden por diversas circunstancias; las que los tienen ya y no saben si los están criando bien; las que no los desean pero se sienten obligadas a tenerlos; las que quieren tenerlos para darle contenido y orientación a su vida, o bien para «salvarse» de la soledad... Las variantes son infinitas, tantas como personas nos escriben.

A todas y cada una de quienes han tenido la gentileza de escribirnos, muchas gracias por su confianza. Creemos que, juntas, estamos arribando a algunas certezas básicas. Hoy deseamos hablar de un tema nodal:

Las consecuencias negativas en el desarrollo psicosocial de los hijos no deseados.

El tema necesariamente remite a la responsabilidad o irresponsabilidad de los padres, al asumir o no su papel como tales. Muchos errores de la crianza se derivan de la inmadurez del padre o de la madre, porque los procesos emocionales (afectivos e irracionales) se imponen con fuerza sobre el raciocinio y la lógica, lo cual impacta de manera negativa la crianza.

Los padres inmaduros frecuentemente padecen emociones intempestivas como cólera, miedo y depresión; obedecen a sus impulsos. Sus «padecimientos» son de orden afectivo y sentimental, y ante el más insignificante motivo responden con explosiones súbitas de irritación, agravando cualquier situación que, vista con madurez y tranquilidad, sería valorada en su justa dimensión. Por añadidura, una mamá o un papá inmaduro(a) es voluble, poco sistemática(o) y suele cometer graves errores al castigar a sus hijos.

La inmadurez también se manifiesta a través de cierto «tremendismo» lo mismo en situaciones extraordinarias que en las más simples y ordinarias, porque de una u otra manera todo en esta vida pasa por el camino de los afectos, es decir, del pie del que cojean los inmaduros, lo cual -dicho sea de paso- no tiene que ver con la inteligencia.

Así, los hijos están sujetos a estas condiciones subjetivas que presentan ambos padres o uno de ellos. Sin embargo, a pesar de la inmadurez, si coexiste el firme deseo y la capacidad de lograr una crianza positiva, siempre se encontrarán fórmulas para ir madurando y asumir a plenitud el papel tan importante que juegan como padres en el desarrollo de una vida.

Concebir un hijo a tontas y a locas, sin el deseo real de tenerlo para amarlo profundamente e impulsarlo hacia la vida, tendrá repercusiones graves en el desarrollo psicoemocional del hijo o de la hija. De la misma manera, padres, pero sobre todo madres inmaduras con fuertes carencias emocionales, llegan a cometer -aun sin darse cuenta- serios errores en la crianza de sus hijas e hijos.

Éste es un aspecto que se ha olvidado en la reciente discusión sobre la maternidad, que bien vale la pena considerar siempre, ya que constituye el lado oscuro del maternaje

Tus momento[s] más tristes

A veces la tristeza nos invade, y no nos pide perm[iso:] un amigo que nos traiciona, un ser querido que ya no [está] con nosotros, las discusiones en casa, etc. Nos pone[mos] cabizbajos, nos cuesta sonreir, nos dan ganas de ence[rrar]nos en nuestro cuarto y esperar que la sensación des[apa]rezca.

Pero, lo creas o no, la tristeza es algo que no se [puede] evitar. Si quieres ser feliz, debes dejar que esta emo[ción] natural se manifieste, y que se vaya en el momento op[ortu]no. Si la reprimimos, la acarrearemos como traumas [du]rante el resto de nuestras vidas. Por eso, si surgen ga[nas] de llorar, hay que permitirse llorar. Si quieres decirle a [tus] papás que estás triste, tienes todo el derecho de hacerl[o. Si] una tarde no quieres salir a jugar, también. ¡Deja que [tus] sentimientos fluyan naturalmente! A veces tememos q[ue si] nos ponemos a llorar, las lágrimas nunca van a dejar de [salir,] o que vamos a parecer unos debiluchos ante los dem[ás, o] que otros van a mirarnos mal.

Las lágrimas por supuesto que van a dejar de sal[ir en] algún momento. Y no son señal de debilidad, sino to[do lo] contrario: muestran una fuerza interior que nace de pe[rmi]tirnos demostrar nuestras emociones, en especial aqu[ellas] que suelen ser criticadas por otros. Una señal de debil[idad] sería no permitirnos manifestar nuestros sentimientos [por] temor a perder el control, o por lo que puedan pensa[r los] demás. Recuerda, además, que otros pueden critic[ar la] manifestación de los sentimientos porque ellos mis[mos] temen hacer lo propio con los suyos.

Una vez que se secaron las lágrimas, o que pu[diste] hablar con una persona de confianza sobre tus sentim[ien]tos, la tristeza se irá desvaneciendo, para dar lugar [a la] persona alegre y feliz que también está dentro de ti, y de [cada uno] de todos nosotros.

El examen tan temido

Pánico, depresión, estrés, poco apetito, o demasiado, sudor, lágrimas... Todo ello trae aparejado un examen, una prueba, una lección. Si estudiaste, eso no impide que los nervios salgan a expresarse en total plenitud. Y si no lo hiciste, no hay ceremonia de vudú o exorcismo que te pueda salvar de rendirlo.

Un examen se trata de una situación que va a ser determinante, de cuyo resultado dependerá la aprobación de una materia, de un año lectivo, de una carrera. Eres consciente y por ello toda la sensación que lo acompaña. A veces, esta sensación es desmedida, por la sobreexigencia que ejerces sobre tí y tus resultados.

Los estudiantes, engeneral, viven la experiencia del examen como si se tratara de algo de vida o muerte. Genera fantasías persecutorias, de aniquilación. Hay personas que manifiestan síntomas físicos: taquicardia, sudoración, enrojecimiento del rostro, y psíquicos: ansiedad, miedo y temor irracional. En esos casos, los profesores son vividos como figuras parentales terroríficas. La situación de examen es traumática cuando tiene contenidos persecutorios.

Pero no siempre es así. Cuando el alumno no tiene tanto miedo al profesor que representa la autoridad y tiene seguridad en sí mismo, la experiencia de examen se vive con cierta tranquilidad. Una de las principales medidas para aumentar esta tranquilidad consiste, nada m;as ni nada menos, que en estudiar. Otros indican que, por más que se estudie, la sensación de no saber a ciencia cierta qué se va a preguntar en el examen los apabulla. Tal vez el secreto es asisitir a todas las clases y no perderse nada de lo que diga el profesor.

Ultimamente, el método de evaluación que se ha comenzado a utilizar es a partir de la entrega de trabajos monográficos, exposiciones orales donde el alumno muestre claramente la integración y elaboración de los contenidos que ha podido realizar durante el curso de dictado de la materia. Tal vez sea un enfoque más realista, dada la aplicación que le pueda llegar a dar el día de mañana a sus conocimientos.

Después de todo, se trata de aprender, y qué mejor que hacerlo en un clima distendido, alegre, y con tiempo, para que cada individuo, en su medida, demuestre sus capacidades y adquiera los conocimientos.

Envuelve tus regalo[s] con imaginació[n]

Un regalo bien envuelto y vistoso crea expectación en tu obsequiado, y demuestra tu esmero para que lo disfrute 100%. Con algunos detalles lograrás impregnarle la alegría festiva d[e] la época y un toque diferente. Te damos algunas ideas simples para que te inspires al momento d[e] vestir tus presentes.

* Para facilitarte la tarea, selecciona tonalidades [de] papeles, cintas y cordones que combinen entre sí.
* Para evitar complicaciones, primero envuelve t[us] regalos con papel y después adórnalos con los detalle[s.]
* Puedes combinar dos cintas diferentes en tus lazo[s.] Utiliza cintas y cordones de todo tipo: rafia, papel arrugad[o,] cintas de seda, cordones de seda o metalizados, t[ul,] entre otros.
* Una alternativa económica es utilizar papel de estra[za] para envolver y luego con sellos de caucho con motivo[s] especiales puedes hacer tus propios diseños.
* Para los más chicos puedes colocar en el lazo un[a] golosina: bastones de dulce, chocolates, paletas [o] caramelos. También podrías ponerle un pequeño juguet[e]

Deportes!

Meridiano

INICIA PROMOTORA BUSQUEDA DE REFUERZOS PARA EL VERANO 2002

Aunque poco se sabe de elementos que podrían interesar a la Promotora, encargada de administrar el equipo Guadalajara, se rumoraque el atacante del Celaya, Everaldo Begines, regresaría a las Chivas,aunque nada hay confirmado.
Sobre las bajas que tendría el Guadalajara, se habla de Carlos Hermosillo, Marco Antonio Ruiz, Mariano Varela, Héctor del Angel, Gustavo Nápoles y Camilo Romero, entre otros elementos.

...es 5 de Diciembre de 2001 Sección D Diseño: Hugo Chavez

...AJA SANTOS A ...CUADOR PARA ...ENTAR A EMELEC

... Coah., 4 Dic (Notimex).- El ...exicano Santos Lagunaviajó ...uador, a donde espera llegar ...medianoche, por la vía México-...uayaquil, para enfrentar al ...el juego devuelta de las semi-...la Copa Merconorte.
...adre santista partió con la con-...e de al marcadorconseguido ...o de ida, disputado en el Esta-...a, de estacíudad, y en el que ...al conjunto ecuatoriano por ...
...el cuadro de La Comarca fue ...de la liguilla por eltítulo del ...icano, todos sus integrantes ...motivados yoon la ilusión de ...r la Copa Merconorte.
...de vuelta se jugará este jue-...uayaquil, sede delEmelec, y ...aguna llevó a todos sus titula-...do elgoleador Jared Borgetti ...edor de la serie enfrentará en la ...a Merconorte aMillonarios de ..., que dejó en el camino al club ...Necaxa, y en caso de ganar el ...el juego de vuelta por el ...en el Corona el día 19 de este ...
...eo se disputa entre clubes de ..., Perú, Colombia,Ecuador y ...

...OLUCA DEBE ...GAR TRANQUILO: ...CARDOSO

... Dic (Notimex).- Con más de ...illas e cuestas y uncúmulo de ..., el delantero paraguayo del ...oséSaturnino Cardozo, dijo que ... el rival de respeto al que ...arle este miércoles con tran-...para definir el sábado encase ...acuerdo de que Tuzos dejaron ...mino a los DiablosRojos del ... derrotados en la semifinal del ...e Invierno 1999, el guaraní, ...apurabe un té en su camione-...eso es historia, que ahora las ...erentes, que los dos equipos han ...mucho en sus estilos de juego ...en, dijo que en esta semifinal ...la invernal 2001 están los ...quipos que se mostraron con ...entre entodos los sentidos y con ...bol, agregando que la final de ...aña podría resultar la más dis-...todas en las que haparticipado ...vi con un objetivo a Pachuca: ...los tuzos, y estoserá difícil ...s 180 minutos serán trabados, ...eso hayque jugar allá con ...ad para definir en casa el ...ábado", recalcó el ariete sud-...

SERA HOY

REAL MADRID

EL MAS GRANDE

SERA REAL MADRID CLUB MAS GRANDE TRAS SALDAR SU DEUDA HISTORICA

Madrid, 4 Dic (Notimex).- El Real Madrid será a partir de hoy elclub más grande del mundo, al sumar a sus éxitos deportivos el pagode la histórica deuda, alrededor de 250 millones de dólares, quearrastraba desde hacía 15 años.

El mejor equipo del siglo XX, según consideró el año pasado laFederación Internacional de Futbol Asociación (FIFA), cumplirá asíuno de sus grandes sueños y una de las promesas del presidenteFlorentino Pérez, que llegó al cargo en julio de 2000.

El Real Madrid recibirá a partir de este martes 335 millones dedólares por la venta de dos de los edificios situados en la CiudadDeportiva del club, en una cotizada zona de la capital, en el marcode una operación urbanística acordada con las autoridades locales. Este importe se recibirá mediante operaciones financieras yavales que el Real Madrid podrá utilizar cuando los necesite, enprimer lugar para acabar con la deuda que ataba de manos a la entidaden sus operaciones deportivas.

La deuda se empezó a fraguar cuando el presidente Ramón Mendozase hizo cargo en 1985 del club que arrastraba una deuda de poco másde cinco millones de dólares, que 10 años después se convirtieron en 64 millones de dólares

Bajo el mandato de su sucesor Lorenzo Sanz el endeudamiento netose disparó hasta los 250 millones de dólares, según los datos quearrojó la auditoría ordenada por Pérez al hacerse cargo de lasociedad.

Una de las promesas electorales de éste fue hacer del Real Madridel club más grande de la historia mediante el fichaje de los mejoresjugadores y el saneamiento económico del conjunto blanco. El primer objetivo se logró con la contratación del portuguésLuis Figo, en el 2000, y un año después con la compra del francés Zinedine Zidane, considerados dos de los mejores futbolistas delmundo.

Ahora se ha conseguido el segundo objetivo, y los planes del clubson a partir de hoy intentar lograr el equilibrio presupuestario yevitar que la deuda aumente año tras año, es decir, y en palabras dePérez, el club buscará "la normalidad económica".

Con el dinero que recibirá a partir de hoy el club se condenaránlos préstamos de alto interés y se acabará con la amortización deinversiones.

Así, el Real Madrid jugará este martes su primer partido sindeuda, el que disputará frente al equipo griego Panathinaikos en laLiga de Campeones.

ARRANCAN LAS SEMIFINALES DEL TORNEO DE INVIERNO 2001

México 4 Dic (Notimex).- Las semifinales del Torneo de Invierno2001 en el balompié mexicano iniciarán este miércoles con dos juegosque en el papel lucen atractivos pero que en la práctica podrían estaral rojo vivo e incendiar la cancha con pasión y entrega de los cuatroequipos protagonistas.

En la primera confrontación, a partir de las 16:00 horas local Cruz Azul recibirá en el estadio Azul a Tigres, y a las 20:30 horas enel Hidalgo, Pachuca será anfitrión de Toluca.

Los cuatro conjuntos a lo largo de la campaña veraniega fueron delos equipos estelares del máximo circuito mexicano y salvo la MáquinaCeleste, Tigres, Diablos Rojos y Tuzos en diferentes etapas del torneoinvernal lideraron la clasificación general.

Los Tigres que en la capital suelen tener problemas para salir conun resultado positivo para sucausa, saldrán a la cancha del Azul conalineación titular en busca del triunfo y tener ventaja en el juego de"vuelta", sin embargo los cementeros podrían dar al traste con suspianes.

Cruz Azul nuevamente tendrá que hacer modificaciones a su esquemade juego, sin embargo nadie duda de su capacidad futbolera y dentro desu arsenal tiene las armas y el poderío para acabar con los felinosnorteños en los primeros 90 minutos de acción del encuentro de 180 quedisputarán.

El duelo de la cancha también será de estrategias entre dostécnicos que conocen todos los recovecos, José Luis Trejo de Cruz Azuly elbrasileño Ricardo "Tuca" Ferreti de Tigres, quienes llevaránsobre sus hombros la carga satisfactoria de la victoria o la amargurade la derrota.

En la temporada regular, Tigres se impuso 3-2 a Cruz Azul, enpartido de la fecha nueve disputado en el estadio Universitario.

En la batalla que protagonizarán Tuzos y Diablos Rojos, nuevamente habrá de escenificarse otra contienda de estrategas nacionales contra sudamericanos. Alfredo Tena conducirá las riendas del Pachuca contra las del argentino Ricardo Antonio Lavolpe del Toluca.

Al igual que en el primer encuentro, la moneda estará en el aire, tanto Pachuca como Toluca concluyeron la etapa regular del campeonato veraniego de manera exitosa y buscarán seguir por el mismo camino enla recta final.

Hidalguenses y mexiquenses desplegarán su futbol abierto y decorujinto, y aunque en esta primera parte la balanza se inclina paralos Tuzos que contarán con la ventaja de jugar ante su gente y bajosus condiciones, no obstante la tropa de diablillos sabe de estos menesteres e intentará salir con la frente en alto de territorio hidalguense para aspirar a la final en su propio patio.

En el partido que jugaron ambos cuadros en la campaña regular, Toluca derrotó 4-3 a Pachuca, en el estadio Nemesio Díez correspondiente a la jornada 12.

Diego Alejandro Torres se fue de los "Coras", mucho pundonor del goleador que ahora recibe su oportunidad de quedarse en primera división con los "Tecos" de la UAG. (foto MiguelCuriel/Digital)

"Pichojos" Pérez dijo que el viernes 11 de enero empieza el torneo de Verano y se enfrentan en la primer jornada al Oro Jalisco en el NAO, aquí lo vemos con el L.A.E. José Antonio Salas Zapata, entusiasta directivo de los "Coras" del Dep. Tepic (foto MiguelCuriel/Digital)

Otra Baja en filas "Coras"

¡Se Fue Diego Torres a Tecos UA

*11 de Enero empieza el Torneo de Verano

*Dos brasileños se quedan

Por Miguel Curiel Aguilar
MERIDIANO DE NAYARIT

Tepic, Nayarit (05-diciembre-2001) Mario Pérez Guadarrama "El Pichojos", director técnico del Deportivo Tepic informó que el Torneo de Verano de la segunda división profesional dará inicio el próximo 11 de enero del 2002 y recibirán aquí en Tepic al Oro Jalisco: " un equipo muy conocido ya de nosotros, muy complicado, un equipo muy difícil y que llegó a la liguilla, lo acaba de eliminar Zamora y que también de repente tiene muchísimas bajas o tiene muchas altas, pero no deja de ser un equipo importante."

"Pichojos" Pérez dijo que tiene un plantel numéricamente: "es muy corto, porque tuvimos la necesidad de dar de baja a cuatro, cinco jugadores por no haber mostrado lo que nosotros esperabamos de ellos y que es normal en este medio, es normal en el futbol, otros por necesidad, como ha sido el caso de Memo Calvillo que pidió la oportunidad de ser porque le han ofrecido jugar en primera división en Santos de Torreón, y la otra baja es la Diego Torres, muy dura para nosotros porque a él lo está pidiendo la directiva de Tecos de la UAG, porque el nuevo entrenador que llega está concentrando a los jugadores ofensivos que tienen prestados para poderlo ver y darle su oportunidad en Primera División, si no se quedara, Diego regresará en diez días más, sino sería una baja sensible, y las otras, que fue Fernando Palliero, Alan Casasola, pero hemos traído a dos brasileños, Samuel Doirado y a Rodrigo Dos Santos, los he visto seis días, y aun no he tenido de verlos jugar futbol formal para observarlos mejor, pero por lo que les veo, creo que van a ser muy importantes en este equipo".

El responsable técnico del Deportivo agregó que la cifra ideal es tener entre 22 y 25 jugadores, "y soy partidario de tener jugadores de tercera división, y soy además de los convencidos de traer por traer tampoco sirve, y creo que en lugar de traer tanta gente, hay que trabajar con lo que tenemos en tercera, le tengo echado el ojo a cuatro jugadores de tercera división, que van a integrarse esta semana con nosotros mas otros cuatro de tercera de otros equipos, haremos el plantel para enfrentar el próximo torneo."

Carlos Mora será de los puntales de los "Coras" en el torneo de Ver[ano] MiguelCuriel/Digital)

Los "Lecheros" de Jersy Nay Ixcuintla hoy buscarán en Santiago, Ixc., dar el primer paso ante Tepeji Boris en la segunda fase de liguilla. (Foto MiguelCuriel/Digital)

Raúl Mercado es el propietario de los "lecheros" y las cosas van caminando, hoy veremos de que cuero salen más correas. (foto MiguelCuriel/Digital)

Hoy en el Revolución

¡Jersy Nay Ixcuintla en Otra Batalla ante Tepeji Bor

*Tepeji solo perdió un juego en el rol regular *Segunda fase de liguilla *Los "Coritas" juegan mañana

Por Miguel Curiel Aguilar
MERIDIANO DE NAYARIT

Tepic, Nayarit (05-Diciembre-2001) Hoy miércoles a las 20 horas, en el estadio "Revolución" en Santiago, Ixcuintla, los "lecheros" de Jersy Nay Ixcuintla reciben en el juego de ida de la segunda fase de liguilla a Tepeji Boris.

Los pupilos de Manuel Naya hicieron la hombrada en la primera parte de las finales del torneo de apertura de tercera división al doblegar en el juego decisivo, en penales al Atlético Dobladense, equipo del estado de Guanajuato, que no había perdido en la cancha un solo encuentro y que en Santiago mordió el polvo por 3 goles a 1, pero en el juego de vuelta, le devolvió a los nayaritas el marcador, para irse a tiempos extras, los cuales no culminaron en su segundo periodo porque se fue la luz natural, surgiendo la necesidad de jugarse hasta el día siguiente (el pasado domingo), persistiendo el marcador de empate y en los penales para definir, los "lecheros" alzaron el sombrero por marcador de nueve goles a ocho.

Logicamente el juego de esta noche en el "Revolución" será mucho más duro que los anteriores, porque el Tepeji Boris, que proviene de una pequeña comunidad aledaña al Estado de México, algo debe tener porque ya venció a su rival correspondiente de la primera fase, a Halcones Neza, pero igual les pasará, así como a los Atléticos Dobladenses, porque meterse en Santiago, aunque sea de noche el clima es caliente, muy diferente, y la circunstancia de la cancha es también de ventaja para los locales, ya que la conocen, y más que es en el estadio de béisbol, el cual para un equipo futbolero que no está adaptado se le complica mucho el control de la pelota.

Tepeji Boris terminó en el rol regular como tercero del grupo V, con 44 puntos, anotaron 52 goles y recibieron once, ganaron 14 de 17 juegos, empataron dos y solo perdieron uno; en sus juegos iniciales de liguilla, perdieron ante Halcones Neza 1-0 y ganaron 2-0 el segundo choque. Raúl Mercado Guerrero seguro que está satisfecho con el buen paso que mantienen sus "lecheros" que en dos temporadas de vida en ambas se han metido a la liguilla, lo que indica que el proceso directivo está funcionando, aunque en el cuerpo técnico se han hecho modificaciones, el benjamín fue dirigido por Rodolfo Benítez, con éxito y ahora la dirección técnica está con Manuel Naya.

Así pues, esta noche hay que dar una vuelta a Santiago para ver esta fase de liguilla, y si no puede ir a la cita porque el billete está escaso, mañana jueves a las 20:30 horas, los "Coritas" del Deportivo Tepic también empiezan su participación en la segunda fase de liguilla al enfrentar a los "Gavilanes" de Monterrey.

IMELDA RAMIREZ

Y van contra Atlas

¡LAS "CORAS" DEL DEPORTIVO TEPIC VISITARON A "CHIVAS" Y GANAN 3-4!

adiense Sara Markin está dando buenos con las "Coras" del Deportivo Tepic, les un golazo desde fuera del área a las en la Cancha "Tolán". Foto: Anguiano RDIANO

Mario Anguiano
MERIDIANO

Tepic Nay.- Siguen en buena racha las muchachas del Fut Femenil que están participando en la Liga Nacional y trajeron cuentas claras de Guadalajara en donde visitaron a las "Chivas" y las derrotaron al son de 4 goles contra 3.

Muy difícil este encuentro, ese equipo no es ya aquel que perdió por goleada en el "Nicolás Alvarez Ortega", se han reforzado a conciencia y son ahora un cuadro de mucho respeto que en la anterior fecha apenas pudieron ser derrotadas por el líder invicto "Atlas", con quien perdieron apenas por un gol de diferencia.

Usted que ha seguido paso a paso el caminar de estas niñas recordará cuando jugaron un encuentro amistoso contra las Leonas Negras de la Universidad de Guadalajara aquí en el Nicolás, partido que perdieron las locales gracias a la actuación de la portera y la defensa central, estas dos forman parte del Seleccionado Nacional, pues estas dos y otra defensa están ya con el "Chivas" y eso les ha dado el poderío que aquí no mostraron.

Jéssica Padrón, Seleccionada Nacional fue la que metió los tres goles Chivas, el primero abrió el marcador y dejaba abajo a las Coras, pero poco a poco fueron elaborando ese fútbol que las caracteriza y lograron anotar en dos excelentes tiros de la Chuya Andrade, uno a los 35 minutos y el otro a los 40 yéndose así al oasis.

Este encuentro se desarrolló en la Cancha "Tolán", en Colomos, empezó a las 10:00 horas ante un centenar de aficionados, las reforzadas Chivas se fueron al ataque, buscaban con ansia el gol del empate, fueron minutos de intenso fútbol sobre el "bermuda" engramado de las Chivas, solo que un tiro de Jahely Nájar sirvió para que se moviera el marcador, 7 minutos después la Canadiense que juega con las Coras Sara Markin anotó un señor gol, un trallazo que dejó viendo visiones a la cancerbera Rayada.

De nueva cuenta Jéssica Padrón acercaría en el marcador, ya había metido 2 y al minuto 82 de nueva cuenta lograba perforar la cabaña Cora a cargo de Fabi Zepeda, el tiempo ya no les alcanzó a las Chivas y cayeron ante los saetazos de las amazonas Coras.

Por esta vez los dos conjuntos gozaron de un buen arbitraje, el enfrentamiento fue realmente deportivo, con limpieza, y para darle marco a ese encuentro se gozó con la buena manufactura de los Goles, esos de la Andrade fueron de antología al igual que el de Sara Markin, y así debería ser para poder superar a la portera, esa que en Tepic dejó constancia de calidad.

Estas fueron las "Coras" que entraron al terreno, Fabiola Zepeda, Chayito Salas, María de Jesús Parra, Chio Murillo y Zuleika, Beatriz Parra, Cinthia Reynoso y Saroli Domínguez, adelante Jahely Nájar, María de Jesús Andrade y Sara Markin, también entraron Ana Trujillo, Rubí Reyes e Isela Rodríguez, el próximo compromiso de las "Coras" será contra las rojinegras del Atlas, allá en Guadalajara.

Dos golazos de la Andrade ante Chivas fueron factor de triunfo para las "Coras", ésta fue la Chuya. Foto: Anguiano / MERIDIANO

Otra vez Jahely Nájar fue la pesadilla de las Chivas por su velocidad, les metió un gol. Foto: Anguiano / MERIDIANO

y domingo jugaron las "Coras" y le ganaron al Oro y a las Chivas respectivamente, un bajo. Foto: Anguiano / MERIDIANO

"Chivas" de Guadalajara, tienen ya otra fisonomía, se han reforzado con tres jugadores de "Tecos", dos de ellas Seleccionadas Nacionales. Foto: Anguiano / MERIDIANO

"El deporte une a la familia"

MILIANO LOPEZ GARCIA DE PROFESIONALES TÉCNICOS SIMPATIZANTES DEL CAMBIO

Anguiano
IANO

pic, Nay.- Bueno es saber lo que n sobre el deporte quienes son os a alguna ceremonia, sea de ra, sea de Inauguración de algún , por lo mismo quisimos platicar aximiliano López García que ntó al Doctor Leopoldo Domínguez Premiación del "Rubén Santana dez" y al mismo tiempo en la ración del "Pedro Méndez Parra".

Señor, lo vemos en la Premiación uguración de un evento deportivo.

LG: " Sí, tuvimos la fortuna de que itaran a la Clausura de un Torneo uguración de uno nuevo, son los ue hacen que la gente, los jóvenes, s y mujeres puedan desarrollar ritu y su físico"

¿Es importante el deporte para la ción personal del individuo?

LG: " De la persona, y sobre todo milia, las actividades deportivas permiten que en días como este, que es de descanso del trabajo, se pueda la familia unir en torno a una competencia como lo es el Fútbol".

M: Los Profesionales Técnicos Simpatizantes del cambio, ¿Cómo tienen planeado trabajar por el deporte?

MLG: " Nosotros estamos proponiendo, estamos trabajando, y ya desarrollando este Programa, nosotros pensamos que el deporte, con el apoyo del Instituto Nayarita debe de ser consecuencia del sistema a nivel Estatal, nosotros en el Municipio de Tepic hemos estado apoyando a los responsables de promocionar el deporte y de gestionarlo, para que se puedan integrar tanto las Escuelas como los Barrios todos aquellos que estén interesados en la diferentes ramas del deporte, no solamente en el fútbol, con el objetivo de que todo sea consecuencia de algo ya programado, algo ya sistemático, que en un momento dado estos jóvenes, ya adultos después, poder aspirar, el que quiera, a competir en niveles profesionales".

M: Hemos visto al Secretario de Salud, Doctor Leopoldo Domínguez, en diferentes eventos deportivos, sabemos que es una persona que toma muy en cuenta el deporte, ¿Qué opina de ello?

MLG: "El Doctor Polo Domínguez nos ha encargado, en el caso de los Profesionales Técnicos, como Coordinador Municipal, que pongamos especial atención en lo que es actividades deportivas, las actividades deportivas permiten que los jóvenes se alejen de tentaciones, como es el posible consumo de alcohol, o el uso de drogas, y con esta consigna, con esta encomienda, nosotros hemos trabajado desde hace cuatro meses, muy duro, para poder llevar a cabo y aterrizar esta encomienda del Doctor Polo Domínguez".

M: Se vienen tiempos de elección, ¿El rubro deportivo será prioritario?

MLG: " Dentro de lo que se está planteando como una precandidatura y candidatura del Doctor Polo Domínguez a la Presidencia Municipal, es darle continuidad a todos los programas deportivos, más importante que todo lo bueno que se ha hecho reciba una continuidad, y lo que de alguna manera consideren los deportistas que ha fallado, se corrija en tiempo y en forma".

Muy importante considera Maximiliano López García, la continuidad de los buenos Programas Deportivos. Foto: Anguiano / MERIDIANO

IMELDA RAMIREZ

DESDE EL MANCHON DE PENALTY

POR ROBERTO ZAZUETA LÓPEZ.
ESPECIAL MERIDIANO.

NO SE DIERON SORPRESAS Y ESTÁN EN SEMIFINALES LOS CUATRO MEJORES.

No obstante que los rivales de los cuatro mejores equipos del torneo de Invierno dieron una digna pelea que provocó que el arranque de la Liguilla fuera espectacular, al final de cuentas se impusieron los cuatro mejores del torneo que habrán de continuar su peregrinar en la lucha por el título, que dejó vacante el Santos Laguna una vez que el equipo de Ramón Ramírez los a dejado sin ninguna posibilidad de refrendar el gallardete, que brillantemente lograron sobre el Pachuca en el anterior torneo, y ya que estamos con el Pachuca, si que en verdad se tuvo que fajar como los grandes para dejar en el

Marco Antonio Rodríguez, considerado por los viejos silbantes como el mejor árbitro del futbol nacional no es bien visto por el entrenador de Cruz Azul. (foto Archivo/Ntx)

camino a un cuadro del Atlante que llegó a su confrontación con los Tuzos, con la firme determinación de arrebatarles en su propio terreno el pase a la siguiente ronda, ya que repuestos de la sorpresa que significó para ellos el verse vencidos en su propio terreno, llegaron a Pachuca con todo el ánimo de sacar el partido adelante, solo que hay que reconocer que hoy por hoy el Pachuca es un cuadro que además de buena dirección en la persona de Alfredo Tena, es un equipo que en los últimos torneos no a fallado a la fiesta grande, y por consiguiente su gente ya esta impuesta a enfrentar este tipo de confrontaciones, lo malo para el actual Sub Campeón es la baja de su arquero Calero que pudiera ser la diferencia entre seguir adelante o quedarse en el camino, ya que su arquero suplente demostró en el partido de vuelta frente a los potros que suele distraerse en momentos cruciales del encuentro, por lo que se refiere a la eliminación de Chivas y Necaxa eran de esperarse ya que un equipo que no tiene gol, difícilmente puede salir adelante en esta clase de luchas, y por lo que se refiere al Necaxa este cuadro fue otra victima de lo mal que se planean las participaciones de los equipos Mexicanos en los torneos de carácter Internacional.

HOY MIÉRCOLES LAS DOS PRIMERAS CONFRONTACIONES DE SEMIFINALES.

Y hoy Miércoles se han programado los partidos de ida entre los cuatro equipos que lograron salvar el primer escollo, y en verdad que los partidos pueden considerarse muy interesantes ya que los cuatro muestran características de equipo que pueden ofrecer muy buen espectáculo futbolero. El primer partido esta programado a las 3 de la tarde hora local, y en el habrán de enfrentarse los cementeros de Cruz Azul que reciben en el estadio Azul al cuadro de Tigres que sin duda alguna será un rival de polendas que vendrá dispuesto a llevarse por lo menos el empate, y mucho dependerá de la forma en que los Cementeros aprovechen su condición de local, para poder tener legítimas aspiraciones de seguir con vida en la lucha por el título, para Cruz Azul será muy difícil enfrentar la defensa súper ordenada del cuadro de Tuca Ferreti sobre todo si tomamos en cuenta que la Maquina tiene piezas muy importantes de su ofensiva fuera de circulación como son los casos de Matute Morales que no lo dejan en paz las lesiones, y los caso de Miguel Zepeda y Galdames que han sido enviados a la congeladora por la comisión disciplinaria, este factor puede ser la diferencia entre estos dos equipos, ya que el cuadro felino cuenta con todo su plantel listo incluyendo al paisano Ramón Ramírez que a sido llevado paso a paso por su Técnico sin precipitar su regreso definitivo a la titularidad para dar pasos firmes hacia el frente.

Por Cierto, el estratega de la "Máquina Celeste", ha pedido que no se programe como árbitro central en sus encuentros al árbitro Marco Antonio Rodríguez, de quien, dijo, solo busca dar el espectáculo, sin explicarse como fue la última ocasión en que lo expulsó. Lo cierto es que el pupilo de

Los "Tuzos" del Pachuca reciben a los "Diablos" del Tolu[...] las 19:30 horas (tiempo del pacífico) se espera un du[...] ofensivo. (foto Archivo/Ntx)

Félix Real Esqueda, es considerado por el viejo cuño arbi[...] como el mejor Nazareno del balompié azteca, y si, pues a[...] aprendió en las canchas llaneras de Tepic.

Por lo que se refiere a la otra confrontación, Pach[...] jugara como local el primer encuentro programado para [...] siete de la noche hora local, haciendo hincapié en que am[...] partidos los tendremos a través de la señal de T. V. Azt[...] canales que en todos los hogares se pueden ver sin nin[...] problema, amén de los lugares en donde suele juntarse [...] afición para disfrutar del partido y algo mas, es indudable [...] en esta confrontación también será importante de que [...] Tuzos sepan aprovechar su condición de local, porque to[...] sabemos de lo que son capaces los Diablos Toluque[...] cuando juegan en la Bombonera, por cierto que e[...] confrontación puede ser una linda demostración de equi[...] ofensivos, pues ambas escuadras tienen hombre que [...] cualquier momento pueden inclinar la balanza a su favor, o[...] pues, que por bien del espectáculo la Liguilla siga con partic[...] tan interesantes como los que vimos en la primera fase.

Roberto Castellón de "Diablos Rojos"

"TENEMOS CON MAZATLÁN UN BUEN CONVENIO"

Mario Anguiano
MERIDIANO

Tepic, Nay.-Roberto Castellón Presidente de Diablos Rojos de México estuvo en Tepic en una reunión con Dirigentes de equipos de la Liga del Noroeste y el Presidente de Liga Mexicana, esto para afinar detalles respecto al arranque de dicha Liga quo por cierto será el 23 de Marzo del 2002.

M: Señor Roberto Castellón, vienen a la junta de la Liga del Noroeste, ustedes de Diablos Rojos tienen convenio con Mazatlán ¿Cuáles son las expectativas que esperan?

RC: " Bueno antes que nada felicitar a don Raymundo por el orden que tiene en la Liga y por el control que tiene en la misma, independientemente de esto, nosotros tenemos el convenio con Mazatlán, como acertadamente lo dices, hemos tenido dos años con ellos, hemos tenido un buen convenio, hemos llegado a los Play-Offs en las dos Temporadas y esperamos seguir en el mismo orden".

M: ¿Cómo organización de Diablos Rojos que frutos han recogido?

RC: " Bueno, debo decirte que hemos mandado a algunos muchachos a Estados Unidos, ahorita en Invierno tenemos una sucursal en Celaya de la Liga del Bajío, la mayor parte de muchachos que estuvieron en la Liga del Noroeste con Mazatlán, el año que entra tendremos cuando menos cuatro o cinco de los que tenemos en el Bajío que van a estar con equipo de Liga Mexicana".

M: ¿Sus planes que tengan señor?

RC: " Seguir trabajando en Mazatlán, seguir produciendo, apoyar a la Liga del Noroeste y alabar el trabajo que ha hecho Raymundo y su Directiva para tener a esta Liga vigente, no es fácil ni es sencillo, y han manejado las cosas muy acertadamente".

M: ¿Cómo les ha ido por allá con el nuevo Parque que tienen?

RC: "Es un Parque muy bonito, digno de Grandes Ligas, la gente no ha ido, con la salida de Tigres que se van a Puebla, creo que va a ser una situación benéfica para nosotros, el hecho de tratar de llevar a más gente al Parque, y como te digo, el Parque es digno de Grandes Ligas, acuérdate que vinieron "Piratas" y "Mantarrayas" el año pasado, elogiaron mucho el Parque, desgraciadamente la gente no ha ido, pero esperemos que este año empiecen a ir".

M: ¿Será por la cuestión económica que vivimos?

RC: " Sí, creo que son un sinnúmero de situaciones, entre ellas esa, la inseguridad del Distrito Federal, lo tarde que se acaban los juegos, un poco de incomodidad para ingresar a la Unidad deportiva para llegar al Estadio, o sea, tenemos detectada toda la problemática y esperamos poder resolverla para este año".

M: Muy amable.

Diablos Rojos está satisfecho con el trabajo que han realizado con Mazatlán en la Liga de Béisbol del Noroeste, dijo Roberto Castellón. Foto: digitalcharlyarmas/meridiano

IMELDA RAMIREZ

El Arte de la Gimnasia

Por Cointa Lucia Valdez Castañeda
MERIDIANO/Especial

La Academia de Gimnasia Olímpica Tepic – AGOT- tiene como institución deportiva plena conciencia de producir a las mejores gimnastas de Nayarit, y se pretende siempre proporcionar a las alumnas los conocimientos óptimos, aunados a la disciplina, base fundamental para llegar al Alto Rendimiento. Una alumna sobresaliente que está siempre buscando la superación personal es Estefanía Gutiérrez Mercado, tiene 10 años de edad, y nació en Guadalajara, Jalisco, pero desde que tenía un año de edad se vino a vivir a Tepic, y se siente totalmente "cora".

Es entrenada por la Doctora Sara Berta Valdez Castañeda, tiene como pasatiempo realizar manualidad y su película favorita es Bambi, mientras sus gimnastas preferidas son las rusas Olga Nikiforova y Nadia Ivanova; se siente como pluma en la disciplina a Manos Libres.

Estefanía tiene talento natural, poco a poco, con tenacidad se ha ganado un lugar dentro de las competencias regionales y nacionales.

Esta es la entrevista:

M: Estefanía, ¿cómo te sentiste en la última competencia en la que participaste?

EGM: Un poco nerviosa en viga, pero en los demás más tranquila que en las otras competencias.

M: ¿qué lugares lograste y cuantas medallas?

EGM: Obtuve tres medallas, tercer lugar en Salto de Caballo, tercero en Barras Asimétricas y quinto lugar en All Around.

M: ¿qué sentiste al convivir con Brenda Magaña, que es la gimnasta mexicana de más prestigio a nivel mundial?

EGM: Me sentí muy impresionada y emocionada por haberla conocido en persona, y me percaté de su sencillez y gran talento que tiene.

M: ¿qué te ha enseñado la gimnasia?

EGM: Me ha enseñado a no rendirme, si a[...] no me sale a nunca decir no puedo, a ser fuerte [...] disfrutar todo lo que aprendes.

M: ¿qué crees que sea necesario para lle[...] a ser gimnasta a nivel nacional?

EGM: Ser constante, no faltar, dedica[...] tiempo necesario, y asistir con gusto, con alegr[...] entrenar.

M: ¿qué ejercicios llevas en proce[...] actualmente?

EGM: Flits, salidas de mortal, resortes mor[...] preparación de gigante, salvadas, arcos, resorte[...] resortes mortales extendidos.

M: ¿cómo es tu vida, en tus diez primaver[...] años?

EGM: Es muy buena, estoy contenta a[...] que estoy avanzando y aprendiendo más cosas [...] cada ocasión.

M: ¿qué piensas antes de ir a u[...] competencia?

EGM: Que debo dar mi mejor esfuerzo y si [...] gano medallas, di todo lo que mejor, lo que pu[...] lo más importante es competir.

M: Estefanía, ¿muchas personas piensan q[...] por entrenar, las gimnastas no tienen infancia, [...] cierto?

EGM ¡claro que no! Porque aparte de aprend[...] puedo tener diversión entrenando.

M: ¿cómo vas en la escuela?

EGM: Muy bien porque estudio con much[...] ganas

M: ¿cuál es tu próxima competencia?

EGM La copa GYMA en Guadalajara, Jalis[...] soy clase V en Gimnasia

M: ¿Como es el apoyo de tus papás?

M: Mis papás me apoyan con todo [...] necesario, su respaldo es indispensable y absolu[...] a ellos no les importa si gano o no medallas, lo q[...] quieren para mi es que disfrute las competencia[...] viva intensamente la gimnasia.

La Agot tiene un trabajo de peso específico en la gimnasia. (Foto MiguelCuriel/Digital)

...PO 'TELURIO' LO ATORÓ EN UNA BRECHA...

...TIGAZO A VIOLADOR!

...berto Rentería era prófugo ...a justicia desde hace tres ...; su tía lo acusó de haber ...jado a su cocinera

Alejandro García

...Durante un operativo realizado sobre una ... por parte del grupo de investigación de ... Carreteros de la Policía Judicial del Estado, ...e del pasado lunes ejecutaron orden de ...nsión en contra de un presunto violador a ...e toparon caminando por un oscuro camino. ...pre negaba los hechos pero terminó confe... que efectivamente había abusado ...nente de la joven que era cocinera en casa ...a.

LA CAPTURA DEL VIOLIN

...oció que la captura del presunto delincuente, ... a cabo aproximadamente a las 20:00 horas ...na brecha que conduce al poblado de Ba... Blanca, municipio de Santa María del Oro por ...e elementos adscritos a la división de Inves... de Asaltos Carreteros de la Policía Judicial ...ado, al mando del comandante Severo Salas. ...ora, un grupo de uniformados establecieron ...rativo de revisión tanto a vehículos como a ...as sospechosas, y de entre la oscuridad ...alir a un tipo que al verlos, no pudo ocultar su ...ismo.

...ersona fue interceptada por los efectivos ...os con quienes al principio se cambiaba de ...s, hasta que reveló su identidad, Roberto ...a Torres, de 38 años de edad, originario y ... del poblado de Huanacaxtle, municipio de ...aría del Oro.

...rte la sospecha de que este individuo tenía ... pendientes con la justicia, por lo que de ...to solicitaron informes en los archivos de la ...ción donde minutos después les confirma... se trataba de la misma persona que era ...da por un juez desde hace un par de años ... del delito de violación en agravio de una ...a.

Confiesa el cínico...
"SI LA VIOLE"

...a Torres entonces fue esposado y llevado a ...e una patrulla hasta las instalaciones de la ... Judicial del Estado donde sería fichado y ... de trasladado a la cárcel pública municipal ...a María del Oro, toda vez que era requerido ...uez mixto de primera instancia.

...o pescador, Roberto al ser abordado por los ... de comunicación dijo que el problema ocu...e aproximadamente tres años cuando se ...a fuerza a una joven de 25 años de edad. ...cinera de mi tía", refirió además de que la ...a lo denunció ante un agente del Ministerio ... debido a que la joven afectada es indígena ...abía cómo arreglar esa situación con las ...ades.

...a que ya pasaron los años, finalmente se le ...ticia a la joven cocinera, quien por cierto y ... señala el ahora preso, ya está casada y ...ne hijos y por ello confía en salir pronto en

PEJOTAS INVESTIGAN EL FLAMANTE AUTO PARA DETECTAR DÓNDE FUE ROBADO....

¡ATORAN MUSTANG 'CHUECO'!

* El departamento de vehículos sigue imparable; ayer detuvieron vallartense a bordo de un automóvil con números irregulares y posiblemente robado en otro estado

Alejandro García

Tepic.- Lástima que el comandante de vehículos de la PJ Carlos del Villar no esté presente para querer -"saludar con sombrero ajeno"-, los hechos están a la vista de todos, el destacado grupo de elementos judiciales parece que sin él, han retomado la brújula que habían perdido desde hace mucho cuando llegó como encargado de esa división.

Y es que, a unos días de haber salido fuera de la ciudad a tomar un curso para especializarse en la detección de autos robados, del Villar parece que también se ha llevado con él, los malos resultados y la pésima manera de dirigir a su grupo de policías.

ATORAN CARRAZO

Volviendo a los hechos, ayer se informó sobre el aseguramiento de un flamante automóvil que seguramente cuenta con un reporte de robo, el cual fue interceptado la noche del pasado lunes por las calles de esta capital.

Efectivos de la división de investigación de robo de vehículos quienes se encontraban realizando recorridos de vigilancia por las calles de esta ciudad, la noche del pasado lunes a eso de las 22:00 horas sobre el boulevar Colosio altura del fraccionamiento Jacarandas interceptaron un automóvil color plata, marca Ford Mustang.

El olfato policiaco no los traicionó, al dirigirse hacia su conductor, previa identificación como elementos judiciales, le solicitaron la documentación que acreditara la propiedad y legalidad de dicho automóvil.

El flamante auto no portaba placas y solo llevaba pegado al parabrisas un permiso expedido por el Gobierno del estado de Jalisco, el 09 de Noviembre del presente año con vigencia hasta el día 09 de Diciembre a nombre de Enrique Silva González.

Los agentes solicitaron a su chofer que lo acompañaran hasta las instalaciones policiacas donde realizarían una minuciosa investigación a su número de série, factura y demás documentos.

Luego surgieron las irregularidades y encontraron ciertas alteraciones en documentación, número de identificación vehicular y confidencial de dicho Mustang, por lo que continuaron indagando hasta que les confirmaron que el vehículo Ford Mustang, color plata, modelo 2000, contaba con papelería apócrifa.

El automóvil quedó asegurado y a disposición del agente del Ministerio Público, al igual que su conductor quien se identificó como Enrique Silva González, de 32 años de edad, originario y vecino de Puerto Vallarta, Jalisco, con domicilio en calle Francisco Villa número 1412 de la colonia Los Sauces.

Esta persona explicó que ese auto se lo había prestado su patrón Armando Jiménez con quien labora en una empacadora de mangos en el municipio de Bahía de Banderas y desconocía que tuviera problemas.

"Tengo 10 días aquí en Tepic, de hecho vine a una quinceañera y ya iba a regresar", indicó el ahora detenido al ser cuestionado.

Sobra decir que el pillo quedará detenido hasta no aclararse la situación y comprobar que él no es el propietario de esa unidad.

COMPU MEDICA
De Nayarit
Su Ingeniero de Cabecera

PROBLEMAS CON SU COMPUTADORA ?
NOSOTROS LO SOLUCIONAMOS !!!

COMPROMISO :
LLEGAR EN 1/2 Hora
Y
SOLUCIONAR EL PROBLEMA
EN MENOS DE 24 Horas !!!
COMPRUEBELO HOY !!!!
SERVICIO A DOMICILIO

EXPERIENCIA, SERVICIO Y PROFESIONALISMO

SERVICIOS :
* REPAR. DE COMPUTADORAS
* MANTENIMIENTOS
* INST. DE PROGRAMAS
* DESARROLLO DE SISTEMAS
* VACUNAS Y ELIM. DE VIRUS
* INST. DE REDES
* ASESORIAS DE PROGRAMAS
* REFACCIONES
* Y TODO LO NECESARIO !!!

AV. ALLENDE No. 60 OTE. COL. CENTRO Entre Av. México y Zacatecas TEPIC, NAY. TEL.: 2-17-06-92

SORTEO MAYOR 2001
PREMIO PRINCIPAL DE $9.000,000.00
EN TRES SERIES DE $3,000,000.00 CADA UNA

LISTA OFICIAL DE PREMIOS, APROXIMACIONES, CENTENAS Y TERMINACIONES

[illegible]

LA "C" INDICA APROXIMACIONES A LA CENTENA / LA LETRA "T" INDICA ... / LOS BILLETES DE ESTE SORTEO PRESCRIBEN AL AÑO / LOS ... NO CAUSAN IMPUESTO.

...LOCALIZACION DE BILLETES ACUDIR A: AV. DE LA REPUBLICA No. 117, ... MEXICO, D. F. O LLAMAR AL TELEFONO 5-140-7000.

...FORMIDAD CON LA LEY DEL IMPUESTO SOBRE LA RENTA VIGENTE, SE ...TARA EL 21% AL EFECTUARSE EL PAGO DE LOS BILLETES PREMIADOS.

...A OBTENER INFORMACION DE LOS RESULTADOS DE LOS SORTEOS POR VIA ... EN EL DISTRITO FEDERAL MARQUE EL TEL. 5140-7481 Y DE PROVINCIA ... SIN COSTO ALGUNO. www.loterianacional.gob.mx

4,500 REINTEGROS A LOS BILLETES TERMINADOS EN 5 CON MONTO DE $300.00 PARA 20 VIGESIMOS EN VIRTUD DE QUE ESTA TERMINACION CORRESPONDE AL PREMIO PRINCIPAL, EXCLUYENDO LAS TERMINACIONES EN 5845, 845 Y 45 ANOTADAS EN EL CUERPO DE LA LISTA.

4,995 REINTEGROS A LOS BILLETES TERMINADOS EN 6 CON MONTO DE $300.00 PARA 20 VIGESIMOS EN VIRTUD DE QUE ESTA TERMINACION CORRESPONDE AL SEGUNDO PREMIO, EXCLUYENDO LAS 4 ULTIMAS CIFRAS EN 1016 ANOTADAS EN EL CUERPO DE LA LISTA.

4,990 REINTEGROS A LOS BILLETES TERMINADOS EN 1 CON MONTO DE $300.00 PARA 20 VIGESIMOS EN VIRTUD DE QUE ESTA TERMINACION CORRESPONDE AL TERCER PREMIO.

A partir del sorteo del 12 de octubre, la Lotería te da más.
Porque ya podrás cobrar tus premios netos de hasta 10 veces el valor del billete.
Lotería Nacional
México es un país con suerte. Juega a la Lotería.

DIRECTORA GENERAL: LIC. LAURA VALDES DE ROJAS / INTERVENTORA DE LA SECRETARIA DE GOBERNACION: LIC. ATALA FERNANDEZ COLSA
SORTEO MAYOR 2001 CELEBRADO A LAS 20:00 HRS. EL MARTES 4 DE DICIEMBRE DE 2001, EN MEXICO, D. F.

güisqui

Sonríe, porque ahora en la compra de 4 llantas Uniroyal para automóvil o camioneta, te regalamos una cámara Fuji*. Así sonreirás para la foto y también cuando manejes.

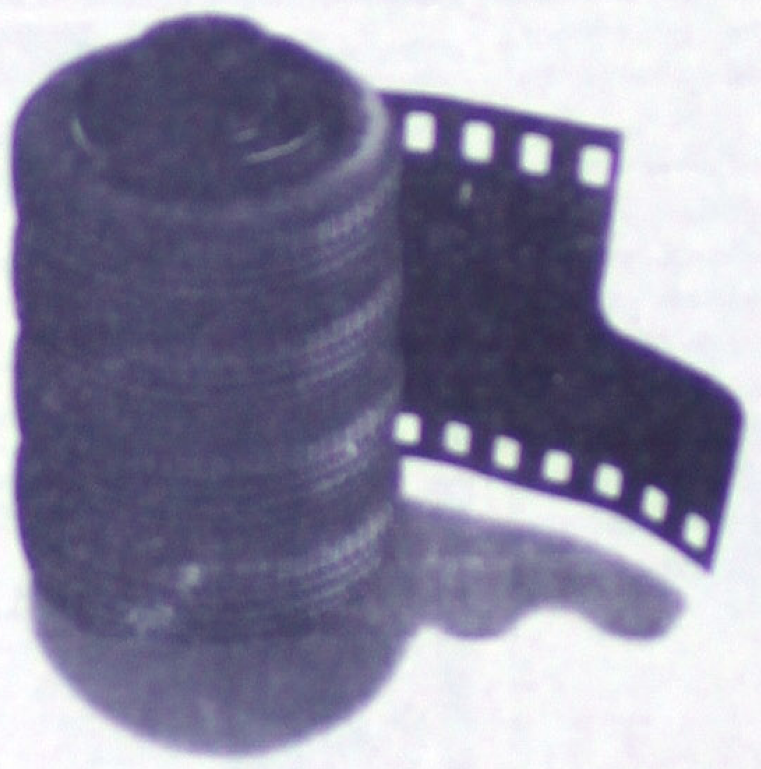

Solicita el envío de tu cámara al 01800-522-5625

UNIROYAL®
RESISTEN LO INESPERADO

*Promoción válida del 1 de noviembre al 31 de diciembre de 2001. Limitado a 7,000 piezas. Sólo distribuidores participantes. No aplica en llantas convencionales.

FUJIFILM

RADIAL LLANTAS

NUESTRAS SUCURSALES

MATRIZ PRISCILIANO SANCHEZ
Prisciliano Sánchez n° 50 Sur
Tel 01(32) 13-52-52 Tepic, Nayarit

SUC. INSURGENTES
Insurgentes n° 892 Poniente
Tel. 01(32) 16-52-22 Tepic, Nayarit.

DISTRIBUIDORES
Servillantas de Tepic, Boulevard Tepic - Xalisco 2304, Teléfono 2-14-26-00 Tepic, Nayarit
Llantera Stephens, López Mateos 11 Teléfono 01(324) 2-00-11 Las Varas, Nayarit
Llantera y Servicios Sierra, Carretera Int. México-Nogales km. 1042, Tels. 01 (325) 2-00-57 Acaponeta, Nay.

IMELDA RAMIREZ

LA COSIÓ A PUÑALADAS EN LAS PUERTAS DE SU CASA

¡LA ASESINO CELOSO MARIDO!

*** Judiciales buscan por toda la zona norte al presunto asesino Roberto Chacón alias "El Cariño"**

*** Le aplicó cinco mortales puñaladas a su esposa Lorena Hernández en las puertas de su domicilio y frente a sus vecinos**

Alejandro García

San Blas.- Un bestial asesinato fue el que se registró la noche del lunes en la colonia Palmar del Coco en Santa Cruz de Miramar, hecho del cual fueron testigos varios vecinos quienes no pudieron hacer nada por evitar que un desquiciado hombre atacara a puñaladas a su esposa hasta dejarla sin vida a las puertas de su domicilio.

El conmovedor crimen movilizó a docenas de agentes judiciales quienes todavía anoche 'peinaban' todo San Blas y demás municipios de la zona norte del estado.

ASI SUCEDIO

El reporte de los hechos llegó a elementos del centro táctico operativo de Jalcocotán, aproximadamente a las 23:10 horas, donde se les informaba que había ocurrido un sangriento crimen en las calles de Santa Cruz de Miramar.

De inmediato, municipales, judiciales así como el Ministerio Público adscrito a San Blas se trasladaron hasta la calle Adolfo López Mateos, afuera de la finca marcada con el número 11 de la colonia Palmar del Coco.

Al llegar a ese sitio, varios de los vecinos salieron al paso para decirles que el responsable del asesinato había sido "El Cariño", repetían y repetían el mote del asesino mientras que los judiciales comenzaban a investigar y entrevistarse con los testigos del caso.

Uno de ellos valientemente se presentó ante las autoridades y se identificó como Rangel Delgadillo García, de 27 años de edad, indicando que todo ocurrió a eso de las 21:40 horas, mientras se encontraba recostado en su domicilio y ya descansando, lo hizo sobresaltar un escándalo que se registraba a un costado de su casa.

Escuchaba claramente los gritos de una mujer que imploraba ayuda, por lo que salió rápidamente y observó que se trataba de Lorena Hernández González, quien ya se encontraba tirada en la banqueta de la finca y encima de ella, su marido quien la atacaba bestialmente con una filosa navaja.

Los gritos de los vecinos que pedían la dejara, espantaron al enajenado homicida quien ya dándose cuenta de la magnitud de los hechos, optó por darse a la fuga y se perdió en las calles del poblado de Santa Cruz de Miramar.

Para entonces, se acercaron apresurados para tratar de auxiliar a la mujer, pero lamentablemente notaron que ya había dejado de existir a causa de múltiples heridas cortantes, así que no les quedó otra más que dar aviso a las autoridades.

LA TAJARREO

El representante social requirió que un médico legista revisara las lesiones de la ahora fallecida a quien le detectaron cinco heridas producidas por objeto punzocortante.

La primera era de 2 centímetros a la altura del tórax, otra en puño cara anterior de la mano derecha de 2 centímetros, la tercera en el brazo izquierdo, otra en región lumbar derecha y la última en región del esternón parte media de aproximadamente 3 centímetros.

Una vez que se recogieron todas las evidencias del hecho sangriento, el Ministerio Público ordenó a personal de una funeraria local el levantamiento del cadáver de quien fue identificada como Lorena Hernández González, de 33 años de edad, originaria y vecina de Santa Cruz de Miramar, con domicilio en calle Adolfo López Mateos número 16 de la colonia Palmar del Coco.

Los restos de la infortunada mujer fueron llevados a un anfiteatro para los trámites de ley y posteriormente fueron entregados a sus familiares quienes ayer le darían cristiana sepultura.

Por su parte, personal de la Policía Judicial del Estado anoche ya contaba con pistas del caso y trascendió que el móvil del crimen había sido los celos por parte de su marido Roberto Chacón Fernández alias "El Cariño" quien todavía es buscado pues se cree que aún no sale del estado.

MELDA RAMIREZ

ENLOQUECIDO SUJETO CON CUCHILLO EN MANO...

¡PRETENDIA ASESINARLO!

*** Fidel Carbajal iba decidido a matar a Armando Alvarez, el cual lo había golpeado brutalmente; ambos involucrados fueron detenidos**

Alejandro Almanza Aguilar

Tepic.- Cerca de las 02:00 horas de la madrugada, fueron detenidos en la colonia Puerta de la Laguna dos sujetos que responden a los nombres de Fidel Carbajal Orozco de 28 de años de edad y Armando Alvarez Simón de 19 años; el primero con domicilio en calle Quebec número 22-B del fraccionamiento Ciudad del Valle, en tanto el segundo de los mencionados manifestó tener su domicilio en calle Carlos Fonseca número 913 de la colonia Sandino; los dos, quedaron a disposición del Agente del Ministerio Público del fuero común acusados por el delitos de lesiones y portación de arma blanca.

Acerca de este caso, policías judiciales aprehensores manifestaron, que al realizar un recorrido de vigilancia por la colonia Puerta de la Laguna, se percataron de la actitud sospechosa que asumía un joven sujeto, razón por la cual procedieron a interceptarlo y a practicarle una revisión corporal.

El individuo manifestó llamarse Fidel Carbajal Orozco de 28 años de edad, el cual portaba entre sus ropas un cuchillo de cocina en cachas negras y cuya punta era de 25 centímetros de largo.

Esta arma, dijo a las autoridades policíacas Fidel Carbajal, la llevaba consigo para defenderse, pues momentos antes de las 02:00 horas fue agredido a golpes por un sujeto de nombre Armando Alvarez Simón, el cual dijo Fidel lo tomó de las greñas y lo estrelló varias veces contra una pared.

Justo en el momento en que Pjs interrogaban al chamaco antes citado, pasó por ese sitio Armando Alvarez, el cual viajaba en una bicicleta de su propiedad y quien al ver a los elementos de la PGJ pretendió darse a la fuga, iniciándose una persecución por las calles de la colonia Puerta de la Laguna.

Poco antes de llegar al cruce de las calles Prisciliano Sánchez y Victoria, agentes judiciales interceptaron a Armando Alvarez, el cual fue detenido y llevado a los separos de la PJE.

Una vez que ambos involucrados en los hechos declararon ante el Agente del ministerio Público del fuero común, este levantó un acta en donde se asentó que Fidel Carbajal Orozco era presunto responsable del delito de portación de arma prohibida, en tanto Armando Alvarez era el autor del delito de lesiones intencionales; los dos permanecían hasta la noche de este martes en los separos de la Policía Judicial del Estado, ello hasta en tanto no sea definida la situación legal de cada uno de los mencionados.

CHISPAZO

PRONOSTICOS PARA LA ASISTENCIA PUBLICA
Una oportunidad para 5, una oportunidad pa...

RESULTADO...

Sorteo 410 martes 4 de Diciembre de 2...

8 15 18 20 25

LUGAR	ACIERTOS	GANADORES	PREMIO INDIVID...
1er.	5 NUMEROS	2	$ 220,295.1...
2do.	4 NUMEROS	1,004	$ 438.8...
3er.	3 NUMEROS	17,274	$ 16.7...

No. DE PREMIOS 18,280 — TOTAL A REPARTI... $ 1'170,515.1...

SORTEOS MARTES, JUEVES Y SABADOS A LAS 21:00 H...

SORTEO EFECTUADO ANTE LA INTERVENTORA DE LA SECRETARIA DE GOBERNACION.
EL DERECHO DE COBRO CADUCA A LOS 60 DIAS NATURALES CONTADOS A PARTIR DE ESTA PUBLICA...

MEGACABLE
lo que tú quieres ver

MIÉRCOLES 5 DE DICIEMBRE DE 2001 — www.megacable.com.mx

	SINTONIA	HORARIO / CANAL	15:00	15:30	16:00	16:30	17:00	17:30	18:00	18:30	19:00	19:30	20:00	20:30	21:00	21:30	22:00	22:30	23:00
VARIEDAD Y ENTRETENIMIENTO	23	TELEMUNDO	Noticiero Inter	Noticiero Telemundo	Fuzion	Noticiero Inter	Un Nuevo Mundo		Alejandra		Laura		Fuzion	Noticiero Inter	Un Nuevo Mundo		El Potencial Humano		El Potencial Humano
	24	TVC	Pel: "Reverendo Colt" Guy Madison, Richard Harrison.				Torbellino		Un Solo Mundo	Estrellas Escolares	Movies, Games	Heidi	Noticias		Cambio de Tercio		Pel: "Boxeador Americano" (1991, Acción) Barrett, Keith Vitali, Brad Morris.		
	36	FOX	Los Reyes de la Colina	Malcolm	Buffy la Cazavampiros		Angel		Los Expedientes Secretos X (SS)		Los Reyes de la Colina	Simpsons	Los Expedientes Secretos X		Pel: "Reacción en Cadena" (1996) Keanu Reeves. Un científico y un maquinista están atrapados en un complot				[illegible]
	48	SONY	Party of Five		Steve Harvey	Coach	3rd Rock-Sun	Nanny	Caroline in the City	Friends	Drew Carey	Bob Patterson	CSI: Crime Scene Investigation		Agency		Seinfeld	Newsradio	Saturday Night Live
	72	AXN	Highlander: The Series		Walker, Texas Ránger		Adventures and Extreme Sports		Rescue 911	AXN	The Clown		Pel: "Clockin' Green" (2000) Joyce Sylvester. Dos amigos se vuelven enemigos tras un asalto bancario.				Water Rats		Highlander: The Series
	25	GEMS	Con Teresa		Historias de Vida	Autobiografías	Pecado Capital		Pel: "Sin Piedad" (1986) Richard Gere. Un policía se involucra con la amante de un criminal.				Manos a la Obra		Pel: "Evita Perón" (1981, Biografía) (Parte 1 de 2) Faye Dunaway, James Farentino.				Pecado Capital
	47	USA	Viaje a las Estrellas, Abismo Espacial 9		Hércules Las legendarias aventuras de Hércules.		Xena: Warrior Princess		Perfil del Crimen		Ley y Orden-Víctimas Especiales		JAG		Pel: "El Acompañante" (1994) Kathryn Harrold. Un androide reacciona violentamente a los celos.				Ley y Orden-Víctimas Especiales
PELICULAS	06	HALLMARK	Pel: "Sueños al Viento" (1994, Drama) Amy Madigan, Dennis Boutsikaris, Jane Daly.				Pel: "Y Nunca la Dejará Ir" (2001, Misterio) (Parte 1 de 2) Mark Harmon, Rachel Ward, Kathryn Morris.				Pel: "Su Obra Maestra" (1991, Drama) David O'Hara, Saskia Reeves.				Pel: "Y Nunca la Dejará Ir" (2001, Misterio) (Parte 1 de 2) Mark Harmon, Rachel Ward, Kathryn Morris.				Okavango [illegible]
	14	CMC	(14:00) Pel: "La Danza de la Fortuna" (1944)		Pel: "Las Amigas" (1969) Sonia Bruno. Un grupo de amigas considera la amistad como un compromiso.				Pel: "Chucho el Roto I" (1934, Drama) Fernando Soler, Adriana Lamar, Alfredo del Diestro.				Pel: "Una Extraña Mujer" (1947, Drama) Roberto Silva, Alicia Barrié, Andrés Soler.				Pel: "Viaje al Paraíso" (1987) Mario Rojo, [illegible] las riñas y borracheras, una familia es asaltada		
	37	PLATINO	Pel: "Un Singular Detective" (1978) Peter Falk, Ann-Margret.			(:45) Pel: "El Dormilón" (1973, Comedia) Woody Allen, Diane Keaton, John Beck.				Pel: "La Jaula De Las Locas" (1996) Robin Williams, Gene Hackman, Nathan Lane.				(:45) Pel: "Ligas Mayores" (1989, Comedia) Tom Berenger, Charlie Sheen.				(:45) Pel: "Veredicto" [illegible] James Woods, Mercedes Ruehl	
	45	PLATINO PLUS	(14:30) Pel: "Comunión" (1989, Suspenso) Christopher Walken.			Pel: "Exceso de Equipaje" (1997, Aventura) Alicia Silverstone, Benicio Del Toro.				Pel: "Honor y Gloria" (1993) Cynthia Rothrock, Donna Jason.			(:15) Pel: "Incógnito" (1997, Suspenso) Jason Patric, Irene Jacob, Thomas Lockyer.				(:15) Pel: "El Perfecto Asesino" (1994, Acción) Jean Reno, Natalie Portman, Gary Oldman.		
	50	TNT	Pel: Reglas Asesinas	(:40) Pel: "Poder Absoluto" (1997) Clint Eastwood, Gene Hackman. Un ladrón tropieza con un complot presidencial.					Pel: "El Espadachín" (1992, Fantasía) Lorenzo Lamas, Claire Stansfield, Michael Champion.				Pel: "Víboras" (1994, Drama) Lorenzo Lamas, Frankie Thorn, Hank Cheyne.				Pel: "Reglas Asesinas" (1995) Sela Ward. [illegible] y su hermano se enamoran de la misma mujer		
DEPORTES	63	PSN	(14:00) Tenis Abierto EE.UU		Calcio Italiano Mejores Momentos		Goles	Transworld Sport	(17:55) Fútbol de la Liga Mexicana Torneo de Invierno – Equipos Se Anunciaran. (En Vivo)				Noticias		Fútbol de la Liga Mexicana Torneo de Invierno – Equipos Se Anunciaran.				Transworld Sport
	12	ESPN	(14:45) Fútbol UEFA Liga de Campeones (Diferido)				World Football	Scottish Premr	Fútbol UEFA Liga de Campeones (Diferido)				Sportscenter		Fútbol UEFA Liga de Campeones				Hockey NHL: Avalanche en Red Wings
	68	FOX SPORTS	Fox Sports Noticias		La Última Palabra	Béisbol Liga Venezolana – La Guaira vs. Magallanes. (En Vivo)						Moto Plus	Fox Fútbol Show		Fútbol de la Liga Mexicana				Fox Sports Noticias
	71	ESPN2	Béisbol: Liga Pacífica Mexicana		Sportscenter		Baloncesto Universitario Michigan State en Florida. (En Vivo)				Baloncesto Universitario, Temple en Duke. (En Vivo)				Hockey NHL. Colorado Avalanche en Detroit Red Wings. Desde Joe Louis Arena (Diferido)				
MUSICA	09	VIDEOROLA	Solo Videos		Más Videos		Más Videos "Ana Laura Tanaka"		Juntos Pero No Revueltos		Solo Videos		Más Show		Solo Videos		Solo Videos		Juntos Pero No Revueltos
	18	VH1	(14:00) Music Videos				Music Videos		Película se Anunciará				Music Videos				New Music Weekly		Music Videos
	27	MTV	El Contra	Top Cinco	Videorama		Conexión		Making the Band	Making the Band	Diez Más Pedidos		Daria	Beavis and Butt-head	Videos		Jackass	Celebrity Death	Top Cinco
INFANTILES	28	WARNER	(14:30) ER	Lois & Clark: Las Nuevas Aventuras de Supermán		El Toque De Un Angel (SS)		La Femme Nikita (SS)		Friends	Dead Last (SS)		Resurrection Blvd		Night Visions (SS)		ER (SS)		La Femme Nikita
	42	CARTOON	Chicas Poderosas	Corrector Yui	Pokemon	X-Men: Evolución	Samurai X	Dragon Ball Z	Chicas Poderosas	Coraje-Perro	Historia Marvillo.	Johnny Bravo	Laboratorio de Dexter	La Vaca y el Pollito	Pokemon	Bugs y el Pato Lucas	Tom y Jerry	Los Picapiedra	[illegible]
	41	NICKELODEON	Catdog	Spongebob Sq.	Aventuras en Pañales	Ley. Templo	Global Guts	TeenesObscurid	Sabrina Bruja	Los Thornberrys	Aventuras en Pañales	¡Oye, Arnold!	Rocket Power	Ginger	Kenan & Kel	TeenesObscurid	Castores Cascarrabias	Doug	Catdog
	67	FOX KIDS	El Nuevo Action Man	Power Rangers	Power Rangers	Digimon	Monster Rancher	Flint-Detective	Medabots	Shinzo	Caballeros-Mon	Flint-Detective	Digimon	Digimon	Medabots	Power Rangers	Los Tres Chiflados	[illegible]	Dilbert
	40	DISC.KIDS	Mi Amigo Exir	La Familia Twist	Guión-Discov.	Fantasma Escritor	Mecánica Popular	Magia del Cine	Niños Reales	Jett Jackson	Twipsy	Cuentos Horrendos	Locos de Remate	Reboot	Guerreros Míticos	La Princesa del Nilo	Splat!	Magia del Cine	Niños Reales
	75	DISNEY	Querida, Encogí a los Niños		Zapping Zone		Zapping Zone		¡Qué Raro!	Toda Caitlin	Pel: "Un Cuento de Hadas" (1997, Drama) Florence Hoath, Elizabeth Earl, Paul McGann				Mejorando la Casa	Mejorando la Casa	Zapping Zone		Zapping Zone
CULTURA	29	DISCOV.CHAN.	Magia del Cine	Sin Previo Aviso	Horizontes Científicos		Amazonia la Indomable "Hijo de la Noche"		Hora Salvaje "Criaturas X III"		Deadline Discovery		Misterios de la Ciencia		Hora Salvaje "Gigantes Lagartos y Serpientes"		Horizontes Científicos		Deadline Discovery
	62	PEOPLE & ART	James Dean		Planeta Solitario "Noruega"		Las Dos Gorditas	Refugios Famosos	Islas Exóticas	Destino: la Moda	Planeta Solitario "Escocia"		Sidney Poitier Un perfil de Sydney Poitier		Golpes Geniales	Golpes Geniales	Planeta Solitario "Escocia"		Sidney Poitier [illegible]
	30	MUNDO A&E	(14:00) Biografía "Barbara Walters"		La Naturaleza de las Cosas "Green Zone"		60 Minutes		Pel: "La Sortija" (1996, Drama) Nastassja Kinski.		Meet the Ancestors		Biografía "Dudley Moore"		La Naturaleza de las Cosas "Malaria"		Investigative Reports "Inside the FBI"		Pel: "La Sortija" (1996, Drama) Nastassja Kinski
	64	INFINITO	Vida Después	Palo Mayombe	La Estrella de la Navidad		First Wave		Historias del Más Allá		Paranormal		La Estrella de la Navidad		Ciencia Extrema		Culto a los Ovnis	Poderes Terrenales	[illegible]
	60	DISC.HEALTH	Hospital Infantil	Temas de la Salud	Línea Vital		Misterios Médicos		Temas de la Salud	Temas de la Salud	Línea Vital		Misterios Médicos		Enciclopedia del Cuerpo Humano		Ejercicios a su Medida	La Cocina de Christina	Estar en Forma
	26	FILM & ARTS	(14:00) Pel: "Secreto Ardiente"		Pescando con John	Visiones Musicales	Perfiles "John Travolta" Actor John Travolta.		Pel: "La Puesta del Sol" (1988) John Thaw. El inspector Morse investiga un asesinato ritual.				Pel: "Secreto Ardiente" (1988, Drama) Faye Dunaway, Klaus Maria Brandauer				No Mozart	La Cruel Verdad	[illegible]
CANALES PREMIERE	54	HBO OLE	(14:15) Pel: "Corrina, Corrina" (1994)		(:15) Pel: "Timecode" (2000, Drama) Xander Berkeley, Golden Brooks, Saffron Burrows.				Pel: "Otra Oportunidad" (1997, Drama) Jay Schillinger, Martha Byrne.			Pel: "El Nuevo Inquilino" (2000, Suspenso) Linda Purl, Maxwell Caulfield.			(:15) Pel: "Hasta el Último Round" (1996, Comedia) Antonio Banderas, Woody Harrelson, Lolita Davidovich.				
	56	CINEMAX	Pel: Guardaespaldas	Pel: "Amantes a Distancia" (1993, Drama) Greta Scacchi, Vincent D'Onofrio.				(:45) Pel: "Del Olvido al no me Acuerdo" (1997) Justo Peralta			Pel: "The Minus Man" (1999, Drama) Owen Wilson, Brian Cox, Mercedes Ruehl.				Pel: "Critical Mass" (2000, Acción) Treat Williams, Lori Loughlin.			(:45) Pel: "Tiempo Peligroso" (1996, Aventura) Rob Lowe.	
	55	HBO PLUS	(14:30) Pel: "10 Cosas Que Odio de Ti"		(:15) Pel: "Roqueros Rebeldes" (1999, Comedia) Edward Furlong, Giuseppe Andrews.				Pel: "Who Killed Atlanta's Children?" (2000, Drama) James Belushi, Gregory Hines, Clé Bennett				Queer as Folk		Pel: "Confesiones Peligrosas" (1999) Jessica Steen, [illegible]			(:45) Pel: [illegible] Heath Ledger, Rose Byrne	
	59	MOVIE CITY	(14:35) Pel: "El Rostro de la Venganza" (1999)		(:15) Pel: "Una Familia, Dos Fronteras" (2000, Drama) Nicholas [illegible], Corbin Bernsen				Pel: "Confesiones de una Hermanastra Fea" (2001) Stockard Channing			(:40) Pel: "Nadie es Perfecto" (1999) Robert De Niro, Philip Seymour Hoffman				(:40) Pel: "Cambio de Rumbo" (1998, Comedia) Maryam D'Abo, [illegible]			
	57	CINECANAL	(14:30) Pel: "El Monstruo del Pantano"		(:10) Pel: "El Cazachicas" (1987, Comedia) Molly Ringwald.			(:40) Pel: "La Señora Doubtfire" (1993) Robin Williams, Sally Field. Un actor se disfraza de niñera para ver a su familia.					Pel: "El Asesino en la Casa" (1988, Suspenso) Mario Van Peebles			(:44) Pel: "Una Compañera Peligrosa" (1998, Suspenso) Cliff De Young, Tracy Scoggins.			
	58	CINECANAL2	(14:35) Pel: "Secretaria Ejecutiva" (1988) Melanie Griffith, Harrison Ford.			(:35) Pel: "Mi Espacio" (1999, Comedia) John Cusack, Billy Bob Thornton, Cate Blanchett				(:40) Pel: "Juegos de Campeones" (1999, Comedia-Drama) James Van Der Beek, Jon Voight				(:25) Pel: "Proyecto Secreto [illegible]" (1987) Helen Hunt			(:15) Pel: "Perdidos en la Noche" [illegible] Dustin Hoffman, Jon Voight		

Informes y Ventas: Magnolia #212 Col. San Juan Tel: 214 45 00, Tepic, Nayarit.

CLASI...
Automóviles
Casas Venta
Casas Renta
Deptos Venta
Deptos Renta
Locales
Terrenos

CLASIFICADOS

TARIFA — Precio por palabra — Minúscula $1.00 — Negrita $2.00 — Mayúscula $2.00

Automóviles 8 — Empleos
Casas Venta 9 — Mascotas
Casas Renta 10 — Motocicletas
Deptos Venta 11 — Varios
Deptos Renta 12 — Entretenimientos
Locales 13 — Servicios de Hogar
Terrenos 14 — Varios Venta

212-01-45
LINEA COMERCIAL

SUSHI - BARRA - CAFE
CALLE MALLORCA No 3 ESQ. CON RIBERA CD. DEL VALLE TEPIC, NAY.
ABIERTO DE LUNES A DOMINGO 2:00 P.M. A 10:00 P.M.
SERVICIO A DOMICILIO
210 - 26 - 23

Circulación Regional Nayarit, Puerto Vallarta y Sur de Sinaloa. También On Line www.meridiano.com.mx

DIGITAL
La solución perfecta para tus necesidades publicitarias
Zacatecas #19 Nte. 212-01-39 y 216-88-46

Meridiano Comercial

Tepic, Nayarit. Miércoles 5 de Diciembre de 2001

DIRECTOR COMERCIAL: LIC. FELIPE DE JESUS SANCHEZ VILLEGAS

Autos

...edan, $20,000. ...no. 212-14-41 (...ic/6762)

...p 86, larga, ...0.00 216-16-07 (...ic)

... Pointer 2000 4 ...s, teléfono. ...5-24-16. (...2/6950)

... Chevy 97. Tel. ...-58-20 (...2/7064)

...nne 88 con ... aluminio A/A V.E ... buen estado, ...na reparada ...o. 2-11-18-81. (...2/6952)

Tsuru 95, 4 puertas, standart, buenas condiciones, $49,000. Teléfono. 044 3112 90-11-80, 212-53-29 (28/5/12/7082)

Vendo camiones rabones, baratos, buen estado. Camion Dina 76, $57,000. Camión Ford 80, $74,000. Camión Dodge, 81, $72,000. Camión Dodge 81, $70,000. Camión Dina 83, $69,000. Camión Dina, 84, $73,000. Informes: Insurgentes 757 Pte. Teléfono. 212-18-88

Topaz 1992, A/AC, standart, 4 puertas, buen estado. Teléfono. 212-14-28, 210-05-50, buen precio.

Vendo Golf 94, en buen estado. Informes: 311 210-20-10, 311 210-17-19

Vendo Cougar 1991, doy crédito, 50% enganche, resto 6 meses, conv. XR, A/AC, automático, electrico, R-17. 044-311 260-04-51 y 210-19-08 (29/16/12/7104)

OPORTUNIDAD, AUTO NEON, MODELO 2000, A/A, UNICO DUEÑO. INFORMES: 216-35-12 (29/5/12)

¡OPORTUNIDAD! ALTIMA MODELO 93, EXCELENTES CONDICIONES, A/A. INFORMES: 216-35-12 (29/5/12)

Vendo Volkswagen sedan, 93, buen precio. Teléfono. 214-92-90

Cherad-Cherokee, limited, modelo 96, totalmente equipada, excelentes condiciones. Tel. 213-38-57

Cambio camioneta Cheyenne 98, por terrenos casa u otras. Teléfono. 211-55-58 (30/11/12/37302)

Tsuru GS1, 2000, rojo, excelentes condiciones. Teléfono. 211-77-73 (30/7/12/37312)

5 Tsuru modelo 97. Informes: 216-22-96 (30/6/12)

Silverado 95, equipada, impecable. 213-98-60, 044-311 220-36-43 (30/5/12/7154)

Jetta 91, buenas condiciones, $32,000.00. Cel. 250-75-82, particular 214-00-84

Se vende Ford ranger, modelo 86, $22,000.00 Tel. 40-43-00 y 214-49-49

Tsuru GS1, 2000, rojo, excelentes condiciones. Teléfono. 211-77-73

Pick-up Ford, 6 cilindros, automática, 1999, alarma, excelentes condiciones, $126,000.00 216-36-85 (1/12/12/7175)

Chevrolet modelo 1990, 4x4, eléctrica, A/C, volante posiciones, 5 velocidades. 216-36-85

Remato **VOLKSWAGEN MODELO 96**, optimas condiciones, seguros electricos, alarma antiasalto, CD estereo. Celular 65-24-94 (1/6/12/7177)

Urgeme, vender Gran Marquis, modelo 84, azul marino, 4 puertas, automático. Teléfono. 210-23-85 (1/8/12/7181)

Para esta Navidad y Año Nuevo
Pavos y Pollos rellenos ó ahumados
Bacalao - jamones - lomos
Piernas - ensaladas Navideñas
Cazuelas con 100 guisos
Reserve a partir de hoy
Pregunte por el plan de financiamiento
Florencia 46, Cd. Del Valle
Tels. 213-60-35 y 213-98-49

Para tu evento especial
Maria Isabel
salón de eventos
En este Diciembre ven y festeja con nosotros

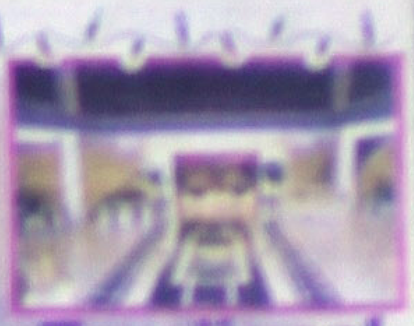
¡Tu eliges!
...Con mobiliario ...meseros y banquetes, o todo incluido
Bodas, Bautizos, Quinceañeras, Conferencias y más.
Blvd. Tepic-Xalisco #2329 Esquina con Agustín Melgar Col. Juan Escutia Tepic, Nayarit
Comunicate al Tel. 01-311 213-54-27

Por esta razón y muchas más...
Seguimos construyendo felicidad familiar ...

FOVI
INFONAVIT
Canoas
LLAMANOS TEL. 214-88-98 PUEBLA 71 SUR

¡¡VENTA PRE NAVIDEÑA!!
Grandes descuentos en las líneas
AMERICA COMFORT SYSTEM
DORMIMUNDO
Cumpliendo el sueño del
Av. México # 146 Sur
Y
Av. Insurgentes # 1044 Ote.
Frente a Soriana. TEPIC, NAY.
TELETON

RECIBIMOS SU ANUNCIO EN ZAPATA 73 PTE. LUNES A VIERNES DE 8:30 A 20:00 HRS. SÁBADO DE 8:30 A 15:00 HRS. DOMINGOS DE 10:00 A 15:00

VENTA DE CALZADO POR CATALOGO

Una buena oportunidad para aumentar tus ingresos. Inversión 100% segura. Sin mínimos de compra.

PRESENCE

Boutique Miriam's.

APROVECHA NUESTRA PROMOCION ESPECIAL DEL 12 AL 20 DE NOVIEMBRE

Adquiérelo en nuestro CENTRO DE DISTRIBUCIÓN:
Av. Allende 200 Pte. Esquina con Querétaro. Teléfono 2-12-54-52

VENTA DE UNIFORMES SECRETARIALES POR CATALOGO.
TALLAS DE LA 28 A LA 42, EN COLORES BASICOS Y DE MODA

LA VERACRUZ
RESTAURANT & LONCHERIA
5 DE MAYO 22 NTE. IXTLAN DEL RIO, NAY. 243-21-95
VERACRUZ 129 NTE. TEPIC, NAY. 216-07-30

DE LA LUNA JOYAS
Oro · Plata · Relojes · Cosméticos · Regalos
Precio - Moda - Calidad
Sistema de Apartado - Crédito
Av. Hidalgo N° 191 Bis a un costado de Omnibus de México. Ixtlán del Río Nayarit

Fuimos los primeros ....
Y somos los primero
Aunque intenten imit
El Sushito® Sushi - Barra - Café
Lo mejor en C
Japonesa....
5 años de experi
nos respalda
A Domicilio
214 09 80
Jacarandas No.-86 Col. San Juan
Paseo de la Loma No.-153 B
Tepic, Nayarit.
Servimos tu evento: Lla

GRUPO CONTSULTA

CURSOS ESPECIALIZADOS

Capacitación por Excelencia

PLANEACIÓN ESTRATÉGICA PARA EL CIERRE DE EJERCICIO

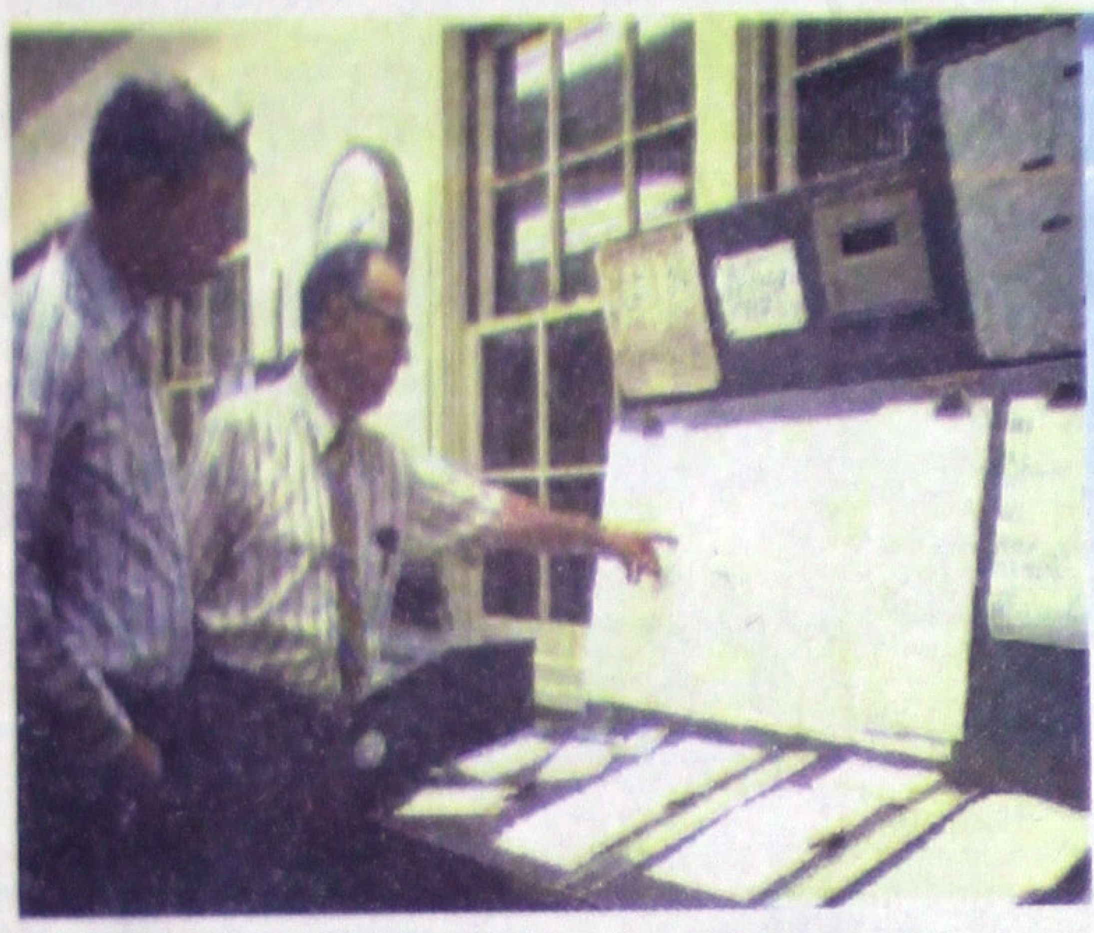

TEMÁTICA:
- ASPECTOS BÁSICOS DE LA PLANEACIÓN FISCAL Y LA IMPORTANCIA DEL PRESUPUESTO FISCAL AL CIERRE
- ANÁLISIS DE INGRESOS Y DEDUCCIONES, MOMENTO DE APLICACIÓN
- COMO REMUNERAR AL RECURSO HUMANO
- COMO REMUNERAR A SOCIOS Y ACCIONISTAS
- ESTRATEGIAS PARA LA OPTIMIZACIÓN DE LA CARGA FISCAL PARA BENEFICIO DE LA EMPRESA
- DISPOSICIONES RELEVANTES EN MATERIA DE PLANEACIÓN FISCAL EN LEYES, CRITERIOS, TESIS Y JURISPRUDENCIAS
- CONCLUSIONES Y RECOMENDACIONES

LUGAR Y FECHA
MIERCOLES 05 DE DICIEMBRE HOTEL REAL DE DON JUAN
HORARIO DE 08:30 HRS. A 13:30 HRS

EXPOSITOR
JAIME GOYTORTÚA BORES
- Contador Público por la Universidad del Valle de Atemajac, graduado con me[...] honorífica.
- Master en Fiscal por la Universidad del Valle de Atemajac
- Postgrado en Impuestos por el Instituto de Consultoría Fiscal Especializada [...]
- Postgrado en Derecho Fiscal y Corporativo por el Instituto de Especialización [...] Ejecutivos S.C.
- Socio del Instituto Mexicano de Contadores Públicos y del Colegio de Con[...] Públicos de Guadalajara, Jalisco A.C., miembro de la comisión de Apoyo al [...] Independiente, así como de la Comisión Fiscal, y Ex-presidente de las comisi[...] Diplomado en Finanzas y de Apoyo a Federadas y Delegaciones.

INVERSIÓN
General $ 400.00 MÁS IVA
Ex-Participantes $ 350.00 MÁS IVA

INSCRIPCIONES
Av. México No. 175 Sur. Tepic, Nayarit
Tels. (013) 214 25 50 214 25 70

En Navidad Sencillamente el mejor precio

Todas cuentan con nuestro exclusivo servicio de Mantenimiento Preventivo de por Vida sin costo para usted

Celeron 800:	Celeron 1 Ghz.	Pentium IV a 1.4 Ghz.	Pentium IV a 1.6 Ghz.
	CD- Rom 52X	CD- Rom 52X	Monitor 15"; CD-ROM 52X
Contado $ 3,999.00	Contado $ 4,949.00	Contado $ 6,799.00	Contado $ 7,499.00
Credito	Credito	Credito	Credito
Enganche: $ 1,866.20	Enganche: $ 1999.00	Enganche: $ 2,995.00	Enganche: $ 3,499.00
11 Mensualidades $ 339.90	11 Mensualidades $ 439.00	11 Mensualidades $ 593.05	11 Mensualidades $ 636.00

Precios más IVA.

Llévate tu impresora Epson o H.P. con el mismo enganche.
Sujeto a Disponibilidad

Todos los equipos incluyen:
Monitor 14" Color; H.D. 40 Gb.; 128 Mb. en Ram; Bocinas 120 Watts; Floppy 3 ½; Fax 56,600; T.Red 10/100; Video 8 Mb. Sonido 16 Bits; USB; Teclado Windows; Mouse; Micrófono;

Consulta Nuestros precios de Computadoras Pentium IV en las páginas interiores

SERCON Comunicación
Querétaro No. 48-B
Entre Allende y Morelos
Frente a Plaza Morelos.
Tel . 2-12-42-01

La Impresión de tus GRANDES Ideas.

En RECARGA de Cartuchos y Servicio a Impresoras...
Imagino® es Garantía...
AV. MEXICO No. 113 S
FRENTE AL TEMPLO DEL CARMEN
TELS. 216 79 81
216 56 65
HORARIO DE 9:00 A.M. A 7:00 P.M.
TENEMOS SERVICIO A DOMICILIO

FRANCO DECOR, S.A. de C.V
Fabrica de Texturas decorativas, impermeabilizantes y pinturas
Capacitación Gratuita
Pastas con color integrado.
Listas para aplicarse.
Para climas tropicales.
Exteriores e interiores, lavables.
Económicas: bajo mantenimiento.
Excelente adherencia y fácil aplicación.
Cubren imperfecciones de obras nuevas o remodelaciones.
Disminuyen el crecimiento de mohos o algas que causan manchas.
Blvd. Tepic-Xalisco No. 588
Miravalles C.P. 63184 Tepic, Nay.
Tel. (04432)48 21 23
jfrancoo@hotmail.com

ASICOM
EL MEJOR REGALO ESTA NAVIDAD

INTEL PENTIUM 4	1.6 GHZ	$ 8,500	NETO
INTEL PENTIUM III	900 MHZ	$ 6,250	NETO
INTEL CELERON	850 MHZ	$ 5,320	NETO

40 G.B. DISCO DURO 128 RAM, MONITOR 15" SVGA
COLOR DIGITAL, CD ROOM - DVD T/SONIDO
T/RED VIDEO 32 M. 3D FAX MODEM 56,600 KB
ATX P. USB TECLADO, BOCINAS, MOUSE.
SUPER OFERTA
COMPUTADORA A 800 MHZ.
+ DVD + ESCANER + IMPRESORA + CAMARA = $ 6,900 NETO
EQUIPOS FACTURADOS CON 1 AÑO DE GARANTIA
SUC. TEPIC
JACARANDAS N° 28
COL. SAN JUAN
210-12-85 (86)
214-91-03
CD. SONY $ 8.00- 80 MIN.
SUC. GUADALAJARA
ANGULO N° 962
ZONA CENTRO
33-38-25-55-46

celebremos juntos nuestro
QUINTO ANIVERSARIO
Soluciones integrales en informática
Equipo de Computo / Redes / Desarrollo de Sistemas
Cableado Estructurado / Soporte Tecnico
expertis
Tecnologías de Información
Av. Juan Escutia N. 114 Col. Centro
Tel. 216 89 31 216 75 34 216 75 38 C.P. 63000 Tepic, Nayarit
www.expertisxxi.com.mx Email: jhoyos@expertisxxi.com.mx

¿Buscas Trabajo?
Si tienes más de 40 años y te interesaría trabajar, tu oportunidad de superación a llegado...
eps
Solicita
Personal
GUSTO POR LAS RELACIONES HUMANAS, QUE ESTEN BUSCANDO UNA OPORTUNIDAD PARA GANAR MUCHO DINERO, CON DEPENDIENTES ECONÓ[...] CON MUCHA ENERGIA, DETERMINACIÓN Y DESEOS DE APRENDER SEXO MASCULINO Y FEMENINO.
INTERESADOS COMUNICARSE AL TEL. 217-07-01
CON LA LIC. MARICARMEN GARRIGOS
AV. INSURGENTES PTE. 854-3 PISO 3 COL. EL RODEO